

PLAN - Plan céramique blanc satiné

Référence : voir tableau

Code : voir tableau



GAMME : PLAN

COLORIS : Blanc satin

LABELS/NORMES :



Descriptif du produit

Le plan de toilette en céramique blanc satin présente les caractéristiques suivantes:

- Plan céramique blanc satin
- Système de trop plein dans la masse
- Epaisseur semelle : 1,8 cm
- Longueur : 61 cm
- Profondeur : 46,5 cm
- Hauteur du plan : 17,5 cm (+- 5 mm)
- Livré sans bonde ni siphon

Désignation	code	Réf	Longueur cm	Poids KG	DoP
Plan 60 cm 1 vasque	4327456	PLAN27456	61	12	MP/S/416
Plan 80 cm 1 vasque	4327457	PLAN27457	81	15.5	MP/S/418
Plan 90 cm 1 vasque	4327458	PLAN27458	91	17.5	MP/S/419
Plan 100 cm 1 vasque	4327459	PLAN27459	101	19.5	MP/S/420
Plan 120 cm double vasque	4327460	PLAN27460	121	23	MP/S/421

Dessin technique

Code : **4327456**

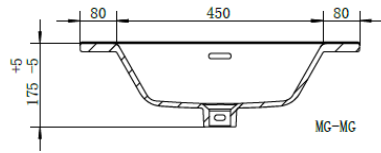
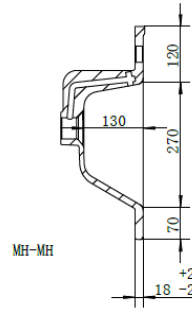
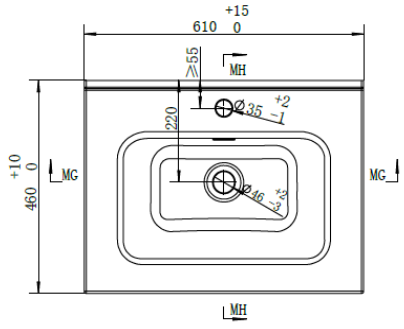

Code : **4327457**

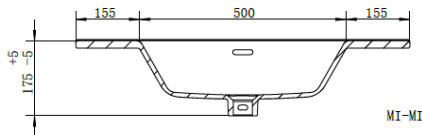
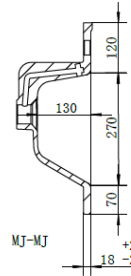
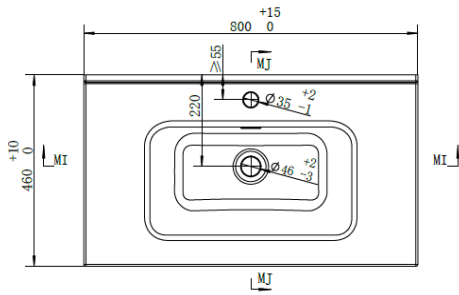

Code : **4327458**

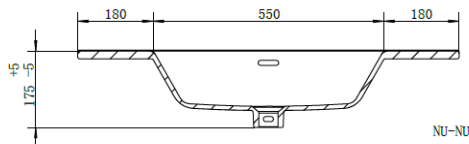
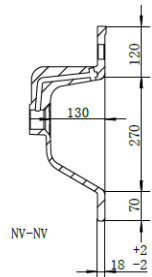
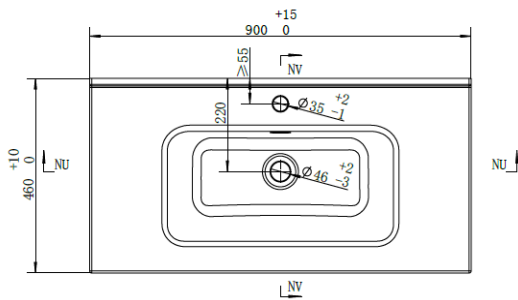

Code : **4327459**

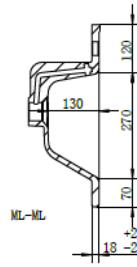
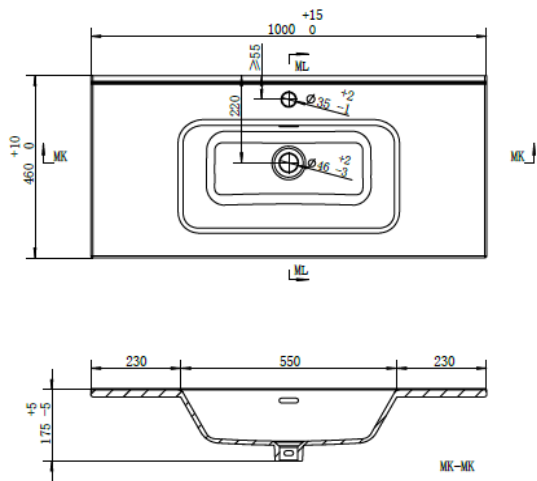

Sous réserves de modifications ou d'erreurs typographiques. Toute reproduction totale ou partielle, tant en France qu'à l'étranger, est interdite compte tenu des dispositions légales en vigueur relative à la propriété artistique et intellectuelle. Photos non contractuelles.

DÉCLARATION DES PERFORMANCES

No MP/S/421

1. Code d'identification unique du produit type :

PLAN Plan céramique 1200 mm

2- Numéro de type, de lot ou de série ou tout autre élément permettant l'identification du produit de construction, conformément à l'article 11, paragraphe 4:

Plan de toilette en céramique

3. Usage(s) prévu(s) :

Hygiène personnel (HP)

4. Fabricant :

TEREVA

18 avenue Arsène d'Arsonval

01000 BOURG EN BRESSE

04 74 45 75 75

Service.clients@tereva.fr

5. Mandataire :

Non Applicable

6. Système(s) d'évaluation et de vérification de la constance des performances :

Système 4

7- Dans le cas de la déclaration des performances concernant un produit de construction couvert par une norme harmonisée :

EN 14688-CL15

8. Performance(s) déclarée(s) :

Caractéristiques essentielles	Performances	Spécifications techniques harmonisées
Aptitude au nettoyage	Conforme	EN14688 Clause 4.6
Résistance aux charges	Non applicable	EN14688 Clause 4.1
Capacité du trop-plein	Conforme	EN14688 Clause 4.7
Durabilité (DA)	Conforme	EN14688 Clause 4.8

9-La performance du produit identifié aux point 1 et 2 est conforme aux performances déclarées indiquées au point 8

Signé pour le fabricant et en son nom (date et lieu de délivrance)

Cette déclaration est disponible à l'adresse ci-après :

www.tereva.fr

Signé pour le fabricant et en son nom par :

LEROUX Eric, Directeur des Marques Propres

À Bourg en Bresse, le 01/01/2025

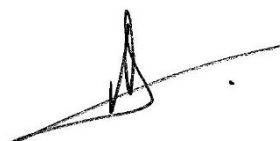

DÉCLARATION DES PERFORMANCES

No MP/S/416

1. Code d'identification unique du produit type :

PLAN Plan céramique 600 mm

2- Numéro de type, de lot ou de série ou tout autre élément permettant l'identification du produit de construction, conformément à l'article 11, paragraphe 4:

Plan de toilette en céramique

3. Usage(s) prévu(s) :

Hygiène personnel (HP)

4. Fabricant :

TEREVA

18 avenue Arsène d'Arsonval

01000 BOURG EN BRESSE

04 74 45 75 75

Service.clients@tereva.fr

5. Mandataire :

Non Applicable

6. Système(s) d'évaluation et de vérification de la constance des performances :

Système 4

7- Dans le cas de la déclaration des performances concernant un produit de construction couvert par une norme harmonisée :

EN 14688-CL15

8. Performance(s) déclarée(s) :

Caractéristiques essentielles	Performances	Spécifications techniques harmonisées
Aptitude au nettoyage	Conforme	EN14688 Clause 4.6
Résistance aux charges	Non applicable	EN14688 Clause 4.1
Capacité du trop-plein	Conforme	EN14688 Clause 4.7
Durabilité (DA)	Conforme	EN14688 Clause 4.8

9-La performance du produit identifié aux point 1 et 2 est conforme aux performances déclarées indiquées au point 8

Signé pour le fabricant et en son nom (date et lieu de délivrance)

Cette déclaration est disponible à l'adresse ci-après :

www.tereva.fr

Signé pour le fabricant et en son nom par :

LEROUX Eric, Directeur des Marques Propres

À Bourg en Bresse, le 01/01/2025

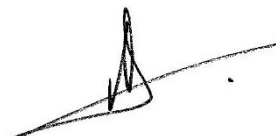

DÉCLARATION DES PERFORMANCES

No MP/S/418

1. Code d'identification unique du produit type :

PLAN Plan céramique 800 mm

2- Numéro de type, de lot ou de série ou tout autre élément permettant l'identification du produit de construction, conformément à l'article 11, paragraphe 4:

Plan de toilette en céramique

3. Usage(s) prévu(s) :

Hygiène personnel (HP)

4. Fabricant :

TEREVA

18 avenue Arsène d'Arsonval

01000 BOURG EN BRESSE

04 74 45 75 75

Service.clients@tereva.fr

5. Mandataire :

Non Applicable

6. Système(s) d'évaluation et de vérification de la constance des performances :

Système 4

7- Dans le cas de la déclaration des performances concernant un produit de construction couvert par une norme harmonisée :

EN 14688-CL15

8. Performance(s) déclarée(s) :

Caractéristiques essentielles	Performances	Spécifications techniques harmonisées
Aptitude au nettoyage	Conforme	EN14688 Clause 4.6
Résistance aux charges	Non applicable	EN14688 Clause 4.1
Capacité du trop-plein	Conforme	EN14688 Clause 4.7
Durabilité (DA)	Conforme	EN14688 Clause 4.8

9-La performance du produit identifié aux point 1 et 2 est conforme aux performances déclarées indiquées au point 8

Signé pour le fabricant et en son nom (date et lieu de délivrance)

Cette déclaration est disponible à l'adresse ci-après :

www.tereva.fr

Signé pour le fabricant et en son nom par :

LEROUX Eric, Directeur des Marques Propres

À Bourg en Bresse, le 01/01/2025

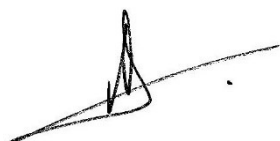

DÉCLARATION DES PERFORMANCES

No MP/S/419

1. Code d'identification unique du produit type :

PLAN Plan céramique 900 mm

2- Numéro de type, de lot ou de série ou tout autre élément permettant l'identification du produit de construction, conformément à l'article 11, paragraphe 4:

Plan de toilette en céramique

3. Usage(s) prévu(s) :

Hygiène personnel (HP)

4. Fabricant :

TEREVA

18 avenue Arsène d'Arsonval

01000 BOURG EN BRESSE

04 74 45 75 75

Service.clients@tereva.fr

5. Mandataire :

Non Applicable

6. Système(s) d'évaluation et de vérification de la constance des performances :

Système 4

7- Dans le cas de la déclaration des performances concernant un produit de construction couvert par une norme harmonisée :

EN 14688-CL15

8. Performance(s) déclarée(s) :

Caractéristiques essentielles	Performances	Spécifications techniques harmonisées
Aptitude au nettoyage	Conforme	EN14688 Clause 4.6
Résistance aux charges	Non applicable	EN14688 Clause 4.1
Capacité du trop-plein	Conforme	EN14688 Clause 4.7
Durabilité (DA)	Conforme	EN14688 Clause 4.8

9-La performance du produit identifié aux point 1 et 2 est conforme aux performances déclarées indiquées au point 8

Signé pour le fabricant et en son nom (date et lieu de délivrance)

Cette déclaration est disponible à l'adresse ci-après :

www.tereva.fr

Signé pour le fabricant et en son nom par :

LEROUX Eric, Directeur des Marques Propres

À Bourg en Bresse, le 01/01/2025

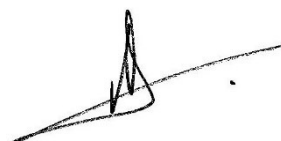

DÉCLARATION DES PERFORMANCES

No MP/S/420

1. Code d'identification unique du produit type :

PLAN Plan céramique 1000 mm

2- Numéro de type, de lot ou de série ou tout autre élément permettant l'identification du produit de construction, conformément à l'article 11, paragraphe 4:

Plan de toilette en céramique

3. Usage(s) prévu(s) :

Hygiène personnel (HP)

4. Fabricant :

TEREVA

18 avenue Arsène d'Arsonval

01000 BOURG EN BRESSE

04 74 45 75 75

Service.clients@tereva.fr

5. Mandataire :

Non Applicable

6. Système(s) d'évaluation et de vérification de la constance des performances :

Système 4

7- Dans le cas de la déclaration des performances concernant un produit de construction couvert par une norme harmonisée :

EN 14688-CL15

8. Performance(s) déclarée(s) :

Caractéristiques essentielles	Performances	Spécifications techniques harmonisées
Aptitude au nettoyage	Conforme	EN14688 Clause 4.6
Résistance aux charges	Non applicable	EN14688 Clause 4.1
Capacité du trop-plein	Conforme	EN14688 Clause 4.7
Durabilité (DA)	Conforme	EN14688 Clause 4.8

9-La performance du produit identifié aux point 1 et 2 est conforme aux performances déclarées indiquées au point 8

Signé pour le fabricant et en son nom (date et lieu de délivrance)

Cette déclaration est disponible à l'adresse ci-après :

www.tereva.fr

Signé pour le fabricant et en son nom par :

LEROUX Eric, Directeur des Marques Propres

À Bourg en Bresse, le 01/01/2025

