

Fiche technique

Goulotte de câblage, type LK4 15015

N° de réf. 6178001

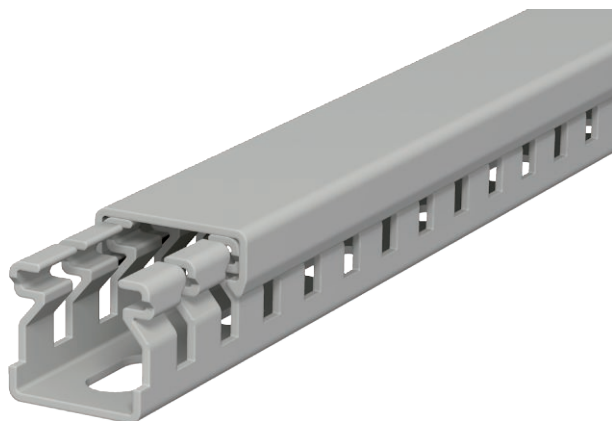

Goulotte de câblage avec couvercle et fond perforé. La dimension nominale de la taille du système correspond à la dimension intérieure des goulottes. Longueurs spéciales sur demande.

Exécution affleurante avec le sol pour un emplacement de rupture.



PVC Chlorure de polyvinyle

Données de base

N° d'article	6178001
Type	LK4 15015
Désignation 1	Goulotte de câblage
Dimension	15x15x2000
Couleur	gris pierre
Numéro RAL	7030
Matériau	chlorure de polyvinyle
Matériau : abréviation	PVC
Unité d'emballage minimale (VG)	2 m
Poids	12,00 kg/100 m

Caractéristiques techniques

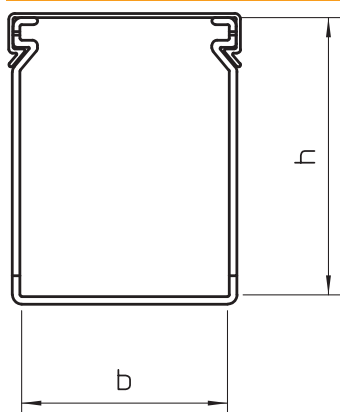

Longueur	2.000,00 mm
Largeur	15,00 mm
Hauteur	15,00 mm
Hauteur de conduit	15,00 mm
Dimensions BxH	15x15 mm
Modèle de paroi latérale	Profilé (ouvert)
Type de fixation	Perforation au fond
Flexible	<input type="checkbox"/>
Résistant aux courants de fuite	<input checked="" type="checkbox"/>
Avec couvercle	<input checked="" type="checkbox"/>
Sans halogène	<input type="checkbox"/>
Distance de la fente	10,00 mm
Largeur de la fente	4,00 mm
auto-dispersible	<input checked="" type="checkbox"/>