

Fiche technique

Goulotte de câblage, type LK4 40100

N° de réf. 6178018

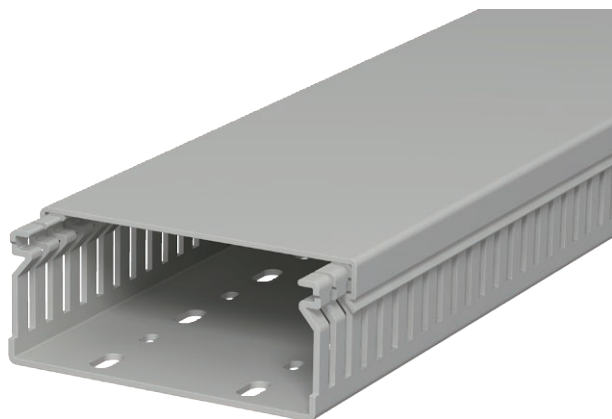

Goulotte de câblage avec couvercle et fond perforé. La dimension nominale de la taille du système correspond à la dimension intérieure des goulottes. Longueurs spéciales sur demande.

Exécution affleurante avec le sol pour un emplacement de rupture.



PVC Chlorure de polyvinyle

Données de base

N° d'article	6178018
Type	LK4 40100
Désignation 1	Goulotte de câblage
Dimension	40x100x2000
Couleur	gris pierre
Numéro RAL	7030
Matériau	chlorure de polyvinyle
Matériau : abréviation	PVC
Unité d'emballage minimale (VG)	2 m
Poids	85,50 kg/100 m

Caractéristiques techniques

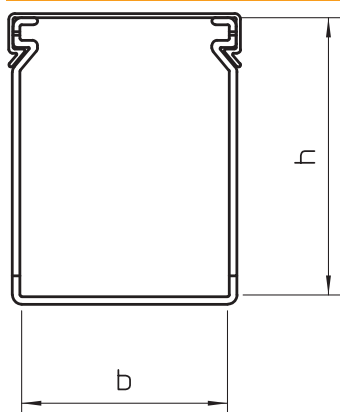

Longueur	2.000,00 mm
Largeur	100,00 mm
Hauteur	40,00 mm
Hauteur de conduit	40,00 mm
Dimensions BxH	100x40 mm
Modèle de paroi latérale	fendu
Type de fixation	Perforation au fond
Flexible	<input type="checkbox"/>
Résistant aux courants de fuite	<input checked="" type="checkbox"/>
Avec couvercle	<input checked="" type="checkbox"/>
Sans halogène	<input type="checkbox"/>
Distance de la fente	10,00 mm
Largeur de la fente	4,00 mm
auto-dispersible	<input checked="" type="checkbox"/>