

# Fiche technique

## Goulotte de câblage, type LK4 80120

N° de réf. 6178061

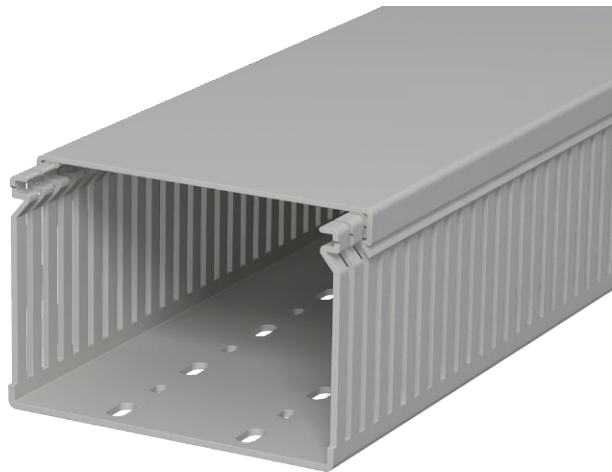

Goulotte de câblage avec couvercle et fond perforé. La dimension nominale de la taille du système correspond à la dimension intérieure des goulottes. Longueurs spéciales sur demande.

Exécution affleurante avec le sol pour un emplacement de rupture.



**PVC** Chlorure de polyvinyle

### Données de base

N° d'article	6178061
Type	LK4 80120
Désignation 1	Goulotte de câblage
Dimension	80x120x2000
Couleur	gris pierre
Numéro RAL	7030
Matériau	chlorure de polyvinyle
Matériau : abréviation	PVC
Unité d'emballage minimale (VG)	2 m
Poids	128,50 kg/100 m

### Caractéristiques techniques

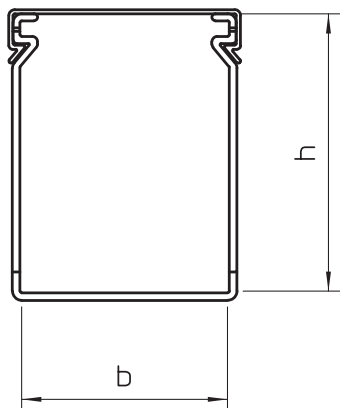

Longueur	2.000,00 mm
Largeur	120,00 mm
Hauteur	80,00 mm
Hauteur de conduit	80,00 mm
Dimensions BxH	120x80 mm
Modèle de paroi latérale	fendu
Type de fixation	Perforation au fond
Flexible	<input type="checkbox"/>
Résistant aux courants de fuite	<input checked="" type="checkbox"/>
Avec couvercle	<input checked="" type="checkbox"/>
Sans halogène	<input type="checkbox"/>
Distance de la fente	10,00 mm
Largeur de la fente	4,00 mm
auto-dispersible	<input checked="" type="checkbox"/>