

Régleur de débit à raccords instantanés

Série AS

Version équerre, version droite

Temps et coût de l'installation réduits

Encombrement réduit et nouveau design. La section équivalente est plus large que sur le modèle antérieur.

Orientation du raccord à 360°

La version droite permet une orientation à 360°.

Compatibles aux tubes en pouces

ø3.2, ø4, ø6, ø8, ø10, ø12

*Dimensions en pouces (collerette: orange)
ø1/8", ø5/32", ø3/16", ø1/4", ø5/16", ø3/8", ø1/2"

Pression d'utilisation 1MPa maxi

Matières

Tubes en nylon, polyamide et polyuréthane

Les circlips empêchent le détachement accidentel des vis

En option: Contre-écrou hexagonal, nickelé en option

Le nombre de tours de vis a été augmenté (8 à 10 tours)

Le nombre plus élevé de tours de vis (8 à 10 tours) permet un contrôle plus facile à une vitesse plus faible.

Version équerre



Modèle

Version équerre	Version droite	Orifice	Diam. ext. du tube												Alésage compatible (mm)					
			Dimensions en mm						Dimensions en pouces											
			3.2	4	6	8	10	12	1/8"	5/32"	3/16"	1/4"	5/16"	3/8"		1/2"				
AS12□1F-M3	AS13□1F-M3	M3	●	●								●	●							2.5, 4, 6
AS12□1F-M5	AS13□1F-M5	M5	●	●	●							●	●							6, 10, 16, 20
AS12□1F-U10/32	AS13□1F-U10/32	10-32UNF	●	●	●							●	●							6, 10, 16, 20
AS22□1F-01	AS23□1F-01	R(PT)1/8	●	●	●	●	●*					●	●	●	●	●				20, 25, 32
AS22□1F-02	AS23□1F-02	R(PT)1/4		●	●	●	●					●	●	●	●	●				20, 25, 32, 40
AS32□1F-02	AS33□1F-02	R(PT)1/4			●	●	●	●						●	●	●				40, 50, 63
AS32□1F-03	AS33□1F-03	R(PT)3/8				●	●	●	●						●	●	●			40, 50, 63
AS42□1F-04	AS43□1F-04	R(PT)1/2						●	●								●	●	63, 80, 100	

Note 1) *Modèle coudé uniq.

Note 2) Différence visuelle entre le modèle de réglage à l'échappement /réglage à l'admission.

Ils sont différenciés par le contre-écrou. Le contre-écrou sur le modèle de réglage à l'échappement est nickelé, alors que le modèle de réglage à l'admission est zingué chromé noir.

Note 3) ● : le modèle nickelé est en standard.

Caractéristiques

Pression d'épreuve	1.5MPa
Pression d'utilisation maxi	1MPa
Pression d'utilisation mini	0.1MPa
Température d'utilisation	-5 à 60°C (sans eau)
Nombre de tours de la vis	10 tours (8 tours ⁽¹⁾)
Tubes utilisables ⁽²⁾	Nylon, polyamide, polyuréthane
Option	Joint ⁽³⁾ , contre-écrou, nickelé ⁽⁴⁾

Note 1) AS12□1F-M5, AS12□1F-U10/32
AS13□1F-M5, AS13□1F-U10/32

Note 2) Vérifiez la pression d'utilisation maxi lorsque le polyamide ou le polyuréthane sont utilisés. (Reportez-vous aux p.7-146 à 7-147 pour plus d'informations).

Note 3) AS12□1F nickelé et AS13□1F sont en standard, et ne sont pas munis de joint.

Note 4) Toutes les pièces en laiton sont nickelées.

Débit d'air/surface équivalente

Modèle	Diam. ext. du tube	Dim. en mm	AS12□1F-M3 AS13□1F-M3		AS12□1F-M5 AS13□1F-M5		AS22□1F-01 AS23□1F-01		AS22□1F-02 AS23□1F-02		AS32□1F AS33□1F		AS42□1F AS43□1F	
			ø3.2, ø4	ø3.2, ø4, ø6	ø3.2, ø4	ø6, ø8, ø10	ø4	ø6	ø8, ø10	ø6	ø8	ø10, ø12	ø10	ø12
Dimensions en pouces			ø1/8", ø5/32"	ø1/8", ø5/32"	ø1/8", ø5/32"	ø3/16", ø1/4", ø5/16"	ø5/32", ø3/16"	ø1/4", ø5/16", ø3/8"	ø1/4", ø5/16"	ø3/8"	ø3/8"	ø1/2"		
Débit réglé (à plein passage)	Air (r/mini (ANR))		20	100	180	230	260 390	460	660 790	920	1580	1710		
	Section équivalente (mm ²)		0.3	1.5	2.7	3.5	4	6	7	10	12	14	24	26

Notes) Pression d'alimentation: 0.5MPa, température: 20°C.
U10/32 a les mêmes caractéristiques que le M5.

Version droite

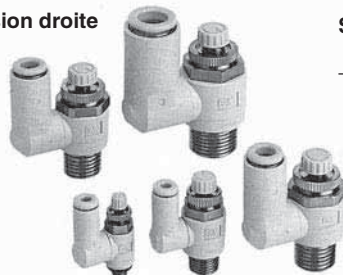

Symbole JIS

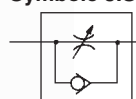

Indication du sens du débit d'air sur le corps

	Réglage à l'échappement	Réglage à l'admission
Symbole		
Symbole JIS		

Avec raccords instantanés: Version équerre/droite **Série AS**

Pour passer commande

AS 2 2 1 1F — 01 06 S

Taille du raccord

1	M3, M5 standard
2	1/8, 1/4 standard
3	3/8 standard
4	1/2 standard

Version

2	Équerre
3	Droite

Réglage

0	A l'échappement
1	A l'admission

Avec raccords instantanés

Filetage

—	Filetage métrique (M3, M5)
—	Uni-filetage (10-32UNF)
—	R(PT)
N	NPT

Option

—	Sans
S	Prétéflonné
K	Contre-écrou hexagonal
N	Nickelé

Diam. ext. du tube

Millimètre		Pouce	
23	ø3.2*	01	ø1/8"
04	ø4	03	ø5/32"
06	ø6	05	ø3/16"
08	ø8	07	ø1/4"
10	ø10	09	ø5/16"
12	ø12	11	ø3/8"
		13	ø1/2"

*Utilisez un tube de ø 1/8".

Orifice

M3	M3
M5	M5
U10/32	10-32UNF
01	1/8
02	1/4
03	3/8
04	1/2

Vis de réglage d'amortissement/Caractéristiques du débit

**AS1201F-M3, AS1211F-M3
AS1301F-M3, AS1311F-M3**

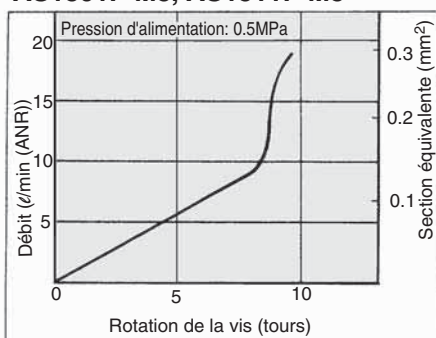

**AS1201F-M5, AS1211F-M5
AS1301F-M5, AS1311F-M5**

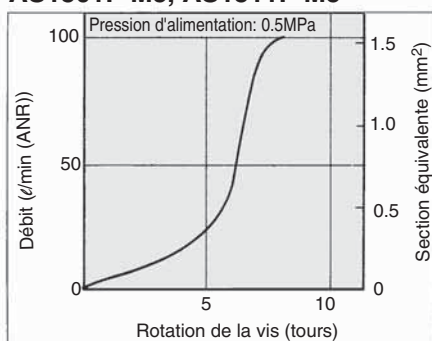

Note: "-U10/32" a les mêmes caractéristiques que "M5".

**AS2201F-01, AS2211F-01
AS2301F-01, AS2311F-01**

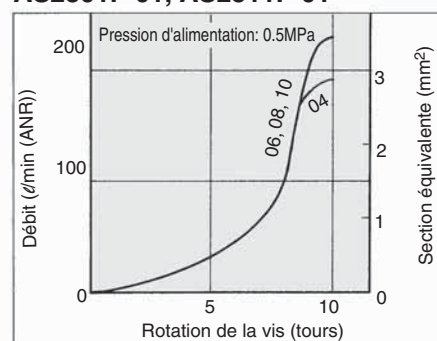

**AS2201F-02, AS2211F-02
AS2301F-02, AS2311F-02**

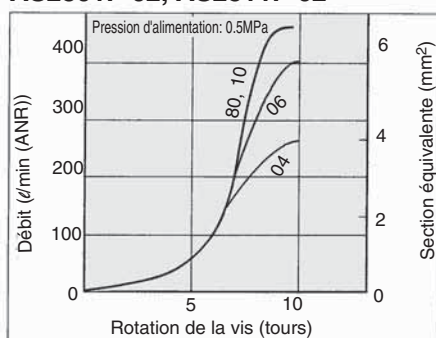

**AS3201F, AS3211F
AS3301F, AS3311F**

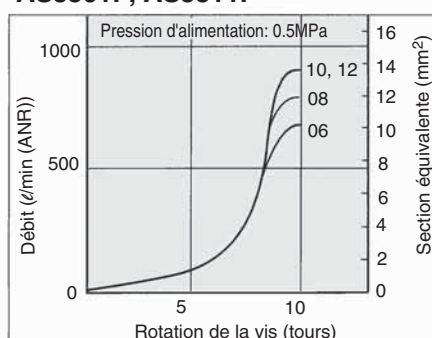

**AS4201F, AS4211F
AS4301F, AS4311F**

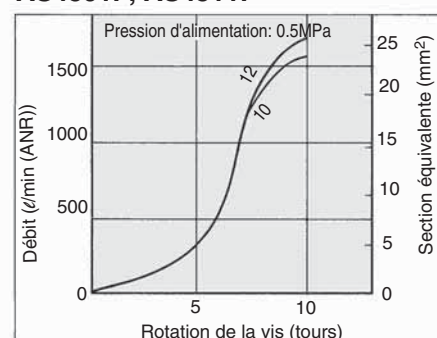

Série AS

Construction

Version équerre
Réglage à l'échappement

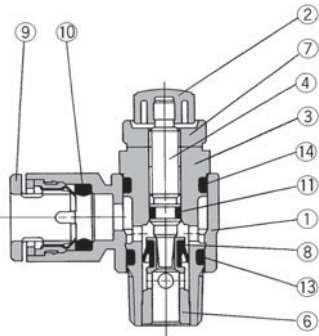

Orifice M3
Orifice M5
Orifice U10/32

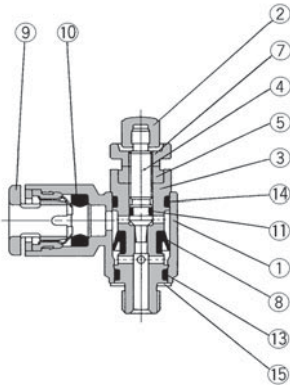

Réglage à l'admission

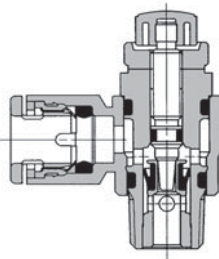

Orifice M3
Orifice M5
Orifice U10/32

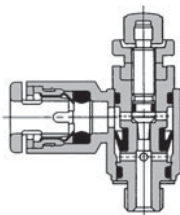

Version droite
Réglage à l'échappement

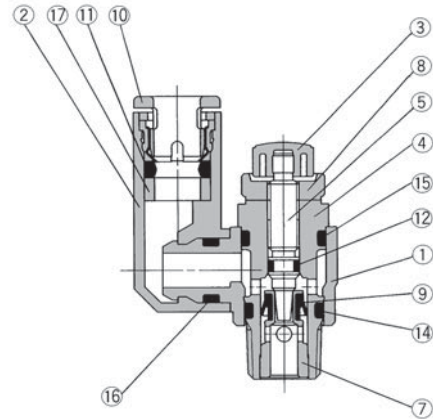

Orifice M3
Orifice M5
Orifice U10/32

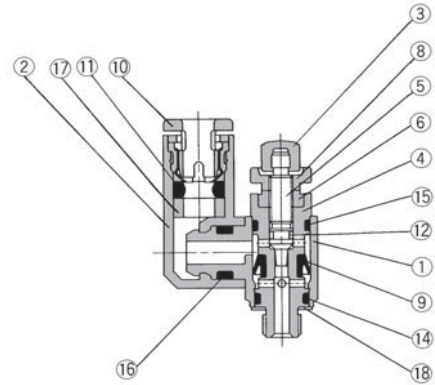

Réglage à l'admission

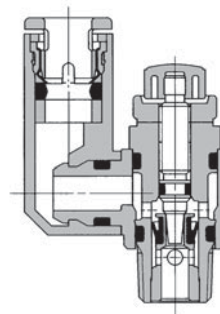

Orifice M3
Orifice M5
Orifice U10/32

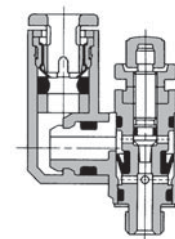

Avec raccords instantanés: Version équerre/droite *Série AS*

Construction

Version équerre

Réglage à l'échappement AS3201F-02

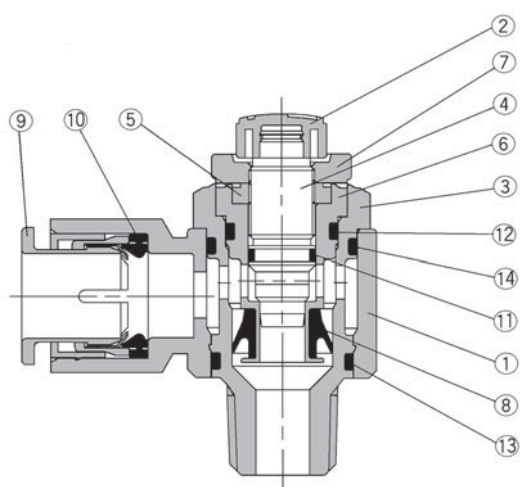

Réglage à l'admission AS3211F-02

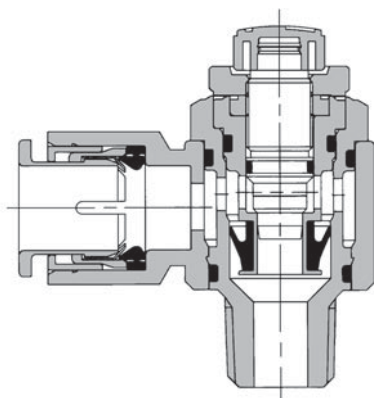

Nomenclature

Rep.	Désignation	Matière	Note
①	Corps A	PBT	
②	Bouton de réglage	PBT	
③	Corps B	Laiton ⁽¹⁾	Nickelé
④	Vis	Laiton	Nickelé
⑤	Entretoise	Laiton	Nickelé
⑥	Siège	Laiton	Voir Note 2
⑦	Contre-écrou	Laiton ⁽³⁾	
⑧	Joint en U	NBR	Nickelé ⁽⁴⁾
⑨	Collerette	POM, acier inox	
⑩	Joint	NBR	
⑪	Joint torique	NBR	
⑫	Joint torique	NBR	
⑬	Joint torique	NBR	
⑭	Joint torique	NBR	
⑮	Joint	NBR, acier inox	

Note 1) AS12□1F-M3: acier inox

Note 2) AS32□1F-02: nickelé

Note 3) AS2□□1F: acier

Note 4) Réglage à l'admission: zingué chromé noir

Version droite

Réglage à l'échappement AS3301F-02

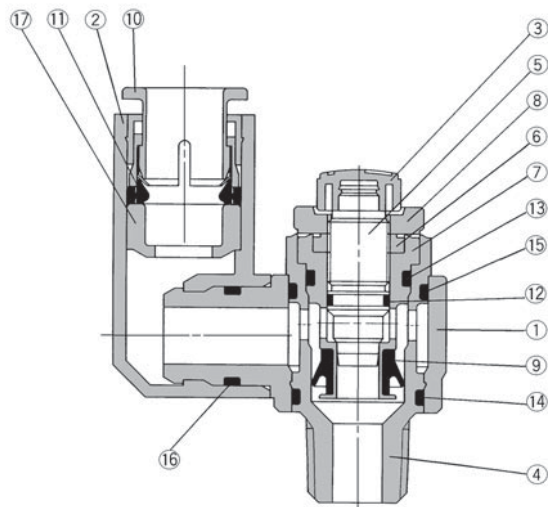

Réglage à l'admission AS3311F-02

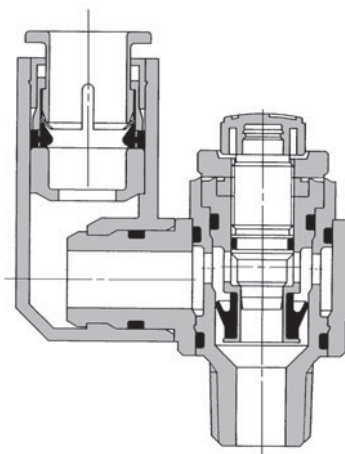

Nomenclature

Rep.	Désignation	Matière	Note
①	Corps A	PBT	
②	Corps coudé	PBT	
③	Bouton de réglage	PBT	
④	Corps B	Laiton ⁽¹⁾	Nickelé
⑤	Vis	Laiton	Nickelé
⑥	Entretoise	Laiton	Nickelé
⑦	Siège	Laiton	Voir Note 2
⑧	Contre-écrou	Laiton ⁽³⁾	Nickelé ⁽⁴⁾
⑨	Joint en U	NBR	
⑩	Collerette	POM, acier inox	
⑪	Joint	NBR	
⑫	Joint torique	NBR	
⑬	Joint torique	NBR	
⑭	Joint torique	NBR	
⑮	Joint torique	NBR	
⑯	Joint torique	NBR	
⑰	Entretoise	POM ⁽⁵⁾	
⑱	Joint	NBR, acier inox	

Note 1) AS13□1F-M3: acier inox

Note 2) AS33□1F-02: nickelé

Note 3) AS2□□1F: acier

Note 4) Réglage à l'admission: zingué chromé noir

Note 5) ø3/16", ø1/4", ø3/8", ø1/2": laiton

Série AS



Version équerre

Orifice M3
Orifice M5
Orifice U10/32

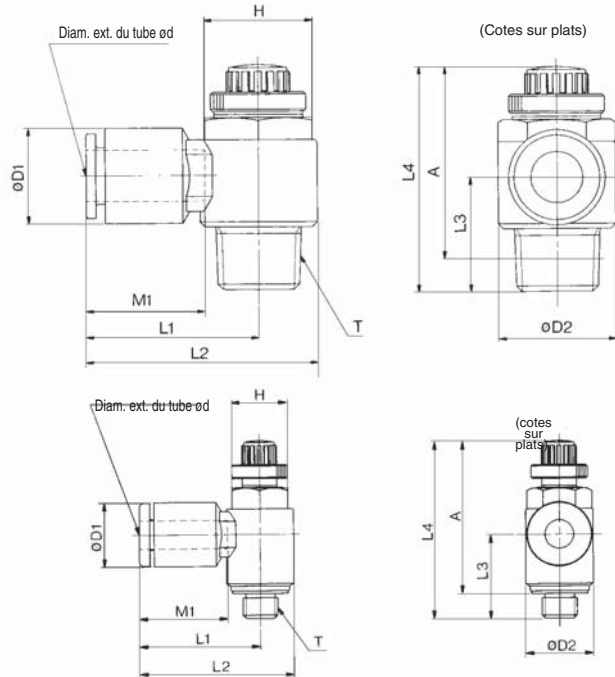

En mm

Modèle	ø ext. du tube d	T	H ⁽¹⁾	D1	D2	L1	L2	L3	L4				M1	Masse (g)
									MAXI	MINI	MAXI	MINI		
AS12□1F-M3-23	3.2	M3	5.5	8.4	7.2	16.1	19.7	10.5	26.6	24.1	24	21.5	12.7	4
AS12□1F-M3-04	4			9.3				10						
AS12□1F-M5-23	3.2	M5	8	8.4	9.6	17.3	22.1	12.3	28.6	25.8	25	22.2	13.5	7
AS12□1F-U10/32-23														
AS12□1F-M5-04	4	M5												
AS12□1F-U10/32-04	4	10-32UNF												
AS12□1F-M5-06	6	M5	11.6	11.6	18.1	22.9	11.7	13.5	13.5	13.5	13.5	13.5	13.5	7
AS12□1F-U10/32-06														
AS22□1F-01-23	3.2	R(PT) 1/8	12 (12.7)	9.3		20.4	27.5		35.2	30.2	32.1	27.1	12.7	16
AS22□1F-01-04	4			9.3	20.4	27.5								
AS22□1F-01-06	6			11.6	14.2	20.4	27.5	13.4					13.5	17
AS22□1F-01-08	8			15.2		25.3	32.4						18.5	19
AS22□1F-01-10	10			18.5		33.1	40.2	14.1					21	21
AS22□1F-02-04	4	R(PT) 1/4	17 (17.5)	10.4		25.2	34.4		39.9	34.9	34.4	29.4	17	32
AS22□1F-02-06	6			12.8	25.2	34.4	17.7							
AS22□1F-02-08	8			15.2	18.5	27.2	36.4						18.5	34
AS22□1F-02-10	10			18.5		33.9	43.2	19.5					21	36
AS32□1F-02-06	6	R(PT) 1/4	19	12.8		27.8	39.3		48.3	43.3	42.8	37.8	17	60
AS32□1F-02-08	8			15.2	23	29.5	41							
AS32□1F-02-10	10			18.5		31.8	43.3	21.3					21	67
AS32□1F-02-12	12			20.9		32.8	44.3						22	69
AS32□1F-03-06	6	R(PT) 3/8	19	12.8		27.8	39.3		45.4	40.4	40.2	35.2	17	55
AS32□1F-03-08	8			15.2	23	29.5	41							
AS32□1F-03-10	10			18.5		31.8	43.3	19.8					21	57
AS32□1F-03-12	12			20.9		32.8	44.3						22	61
AS42□1F-04-10	10	R(PT) 1/2	24 (23.8)	18.5		33.6	47.9		56.7	49.2	49.6	42.1	21	100
AS42□1F-04-12	12			20.9	28.6	34.6	48.9	24.5						

Note 1) Les dimensions entre () sont celles du filetage NPT.
Note 2) Dimensions de filetage de référence après taraudage.

En pouces

Modèle	ø ext. du tube d	T	H ⁽¹⁾	D1	D2	L1	L2	L3	L4				M1	Masse (g)
									MAXI	MINI	MAXI	MINI		
AS12□1F-M3-01	1/8"	M3	5.5	8.4	7.2	16.1	19.7	10.5	26.6	24.1	24	21.5	12.7	4
AS12□1F-M3-03	5/32"			9.3				10						
AS12□1F-M5-01	1/8"	M5	8	8.4	9.6	17.3	22.1	12.3	28.6	25.8	25	22.2	13.5	7
AS12□1F-U10/32-01	1/8"													
AS12□1F-M5-03	5/32"	M5												
AS12□1F-U10/32-03	5/32"	10-32UNF												
AS22□1F-01-01	1/8"	1/8	12 (12.7)	9.3		20.4	27.5		35.2	30.2	32.1	27.1	12.7	16
AS22□1F-01-03	5/32"			9.3	20.4	27.5								
AS22□1F-01-05	3/16"			11.4	14.2	23.1	30.2	13.4					16.5	17
AS22□1F-01-07	1/4"			13.2		23.9	31						18.5	19
AS22□1F-01-09	5/16"			15.2		25.3	32.4	14.1					21	21
AS22□1F-02-03	5/32"	1/4	17 (17.5)	10.4		25.2	34.4		39.9	34.9	34.4	29.4	17	32
AS22□1F-02-05	3/16"			11.4	24.9	34.2	17.7							
AS22□1F-02-07	1/4"			13.2	18.5	25.2	34.5						18.5	34
AS22□1F-02-09	5/16"			15.2		27.2	36.4	19.5					21	36
AS22□1F-02-11	3/8"			17.9		33.9	43.2	19.5					21	36
AS32□1F-02-07	1/4"	1/4	19	13.2		27.8	39.3		48.3	43.3	42.8	37.8	17	60
AS32□1F-02-09	5/16"			15.2	23	29.5	41	21.3						
AS32□1F-02-11	3/8"			17.9		31.8	43.3						21	67
AS32□1F-03-07	1/4"			13.2		27.8	39.3						17	55
AS32□1F-03-09	5/16"	3/8	19	15.2		29.5	41	19.8	45.4	40.4	40.2	35.2	18.5	57
AS32□1F-03-11	3/8"			17.9		31.8	43.3							
AS42□1F-04-11	3/8"	1/2	24 (23.8)	17.9		33.6	47.9		56.7	49.2	49.6	42.1	21	100
AS42□1F-04-13	1/2"			21.7	28.6	35.2	49.5	24.5						

Note 1) Les dimensions entre () sont celles du filetage NPT.
Note 2) Dimensions de filetage de référence après taraudage.

Version équerre

Catégorie	Modèle	Orifice	Réf.											
			Diam. ext. du tube											
			3.2	4	6	8	10	12						
SAS21F1N	AS12□1F-M3-□	M3	#1	#2	—	—	—	—	—	—	—	—	—	—
	AS12□1F-M5-□	M5	#3	#4	#5	—	—	—	—	—	—	—	—	—
	AS22□1F-01-□S	R(PT)1/8	#6	#7	#8	#9	#10	—	—	—	—	—	—	—
	AS22□1F-02-□S	R(PT)1/4	—	#11	#12	#13	#14	—	—	—	—	—	—	—
	AS32□1F-03-□S	R(PT)3/8	—	—	#15	#16	#17	#18	—	—	—	—	—	—
	AS42□1F-04-□S	R(PT)1/2	—	—	—	—	#19	#20	—	—	—	—	—	—

Avec raccords instantanés: Version équerre/droite Série AS



Version droite

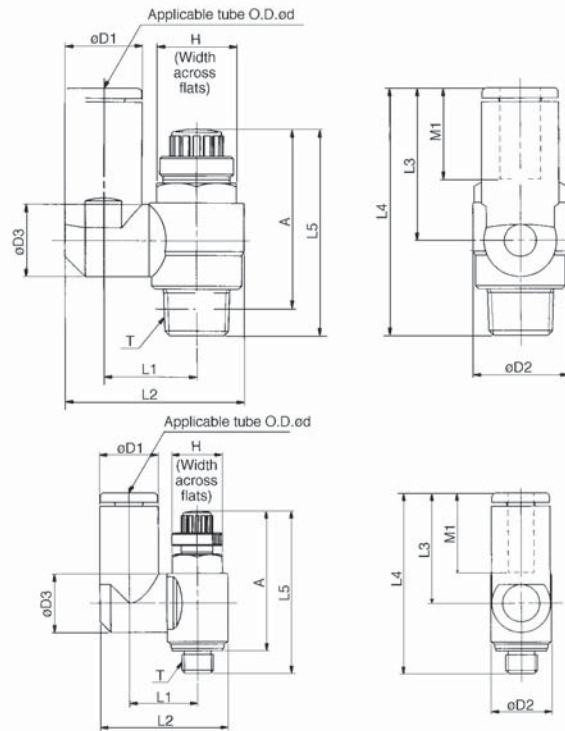

Orifice M3
Orifice M5
Orifice U10/32

En mm

Modèle	d	T	H ⁽¹⁾	D1	D2	D3	L1	L2	L3	L4	L5		A ⁽²⁾		M1	Masse (g)
											MAXI	MINI	MAXI	MINI		
AS13□1F-M3-23	3.2	M3	5.5	8.4	7.2	7.2	10.1	17.9	17.6	28.3	26.6	24.1	24	21.5	12.7	4
AS13□1F-M3-04	4			9.3	7.2	10.1	18.3	17.9	28.6							
AS13□1F-M5-23	3.2	M5	8	8.4	9.6	9.3	10.8	19.8	17.5	28.7	28.6	25.8	25	22.2	12.7	7
AS13□1F-U10/32-23								10-32UNF								
AS13□1F-M5-04	4	M5	8	9.3	9.6	9.3	10.8	20.3	17.5	28.7	28.6	25.8	25	22.2	12.7	7
AS13□1F-U10/32-04	10-32UNF															
AS13□1F-M5-06	6	M5	8	11.6	9.6	9.3	10.8	21.4	20.6	31.8	28.6	25.8	25	22.2	13.5	7
AS13□1F-U10/32-06																
AS23□1F-01-23	3.2	1/8	12 (12.7)	8.4	14.2	9.3	13.1	24.4	17.5	30.9	35.2	30.2	32.1	27.1	12.7	17
AS23□1F-01-04	4							9.3								
AS23□1F-01-06	6	11.6	10.9	14	26.9	22.9	36.3	39.9	34.9	34.4	29.4	27.1	13.5	18	19	
AS23□1F-01-08	8	15.2	12.9	16.2	30.9	28.2	40.8									
AS23□1F-02-04	4	1/4	17 (17.5)	10.4	18.5	10.9	16.2	30.6	21.9	39.6	39.9	34.9	34.4	29.4	16	32
AS23□1F-02-06	6							12.8								
AS23□1F-02-08	8	15.2	12.9	18.3	35.2	28.2	45.1	48.3	43.3	42.8	37.8	27.1	18.5	36	40	
AS23□1F-02-10	10	18.5	20.2	38.7	31	47.9										
AS33□1F-02-06	6	3/8	19	12.8	23	12.9	20.6	38.5	25.2	46.5	48.3	43.3	42.8	37.8	17	60
AS33□1F-02-08	8							15.2								
AS33□1F-02-10	10	18.5	23	43.7	32.6	52.4	45.4	40.4	40	35	21	63	18.5	59		
AS33□1F-02-12	12	20.9	23	44.9	34.4	55.7										
AS33□1F-03-06	6	1/2	24 (23.8)	12.8	28.6	12.9	20.6	38.5	25.2	45	56.7	49.2	49.6	42.1	17	56
AS33□1F-03-08	8							15.2								
AS33□1F-03-10	10	18.5	23	43.7	32.6	52.4	45.4	40.4	40	35	21	63	18.5	59		
AS33□1F-03-12	12	20.9	23	44.9	34.4	54.2										
AS43□1F-04-10	10	1/2	24 (23.8)	18.5	28.6	16.2	25.8	49.4	32.6	57.1	56.7	49.2	49.6	42.1	21	104
AS43□1F-04-12	12							21.7								

Note 1) Les dimensions entre () sont celles du filetage NPT
Note 2) Dimensions de filetage de référence après taraudage

En pouces

Modèle	ø ext. tube d	T	H ⁽¹⁾	D1	D2	D3	L1	L2	L3	L4	L5		A ⁽²⁾		M1	Masse (g)
											MAXI	MINI	MAXI	MINI		
AS13□1F-M3-01	1/8"	M3	5.5	8.4	7.2	7.2	10.1	17.9	17.6	28.3	26.6	24.1	24	21.5	12.7	4
AS13□1F-M3-03	5/32"			9.3	7.2	10.1	18.3	17.9	28.6							
AS13□1F-M5-01	1/8"	M5	8	8.4	9.6	9.3	10.8	19.8	17.5	28.7	28.6	25.8	25	22.2	12.7	7
AS13□1F-U10/32-01	1/8" 10-32UNF															
AS13□1F-M5-03	5/32"	M5	8	9.3	9.6	9.3	10.8	20.3	17.5	28.7	28.6	25.8	25	22.2	12.7	7
AS13□1F-U10/32-03	5/32" 10-32UNF															
AS23□1F-01-01	1/8"	1/8	12 (12.7)	8.4	14.2	9.3	13.1	24.4	17.5	30.9	35.2	30.2	32.1	27.1	12.7	17
AS23□1F-01-03	5/32"			9.3				13.1								
AS23□1F-01-05	3/16"	11.6	10.9	14	26.8	23.9	30.9	39.9	34.9	34.4	29.4	27.1	13.5	18	19	
AS23□1F-01-07	1/4"	13.2	12.9	16.2	29.9	25.6	36.3									
AS23□1F-01-09	5/16"	15.2	12.9	16.2	30.9	28.2	40.8	48.3	43.3	42.8	37.8	27.1	18.5	21		
AS23□1F-02-03	5/32"	10.4	10.9	16.2	30.6	21.9	39.6									
AS23□1F-02-05	3/16"	11.6	10.9	16.2	31.1	23.9	42.1	39.9	34.9	34.4	29.4	27.1	16.5	33		
AS23□1F-02-07	1/4"	13.2	18.5	18.3	34.2	25.6	45.1									
AS23□1F-02-09	5/16"	15.2	12.9	18.3	35.2	28.2	47.4	48.3	43.3	42.8	37.8	27.1	18.5	39		
AS23□1F-02-11	3/8"	18.5	20.2	38.7	31	46.5										
AS33□1F-02-07	1/4"	1/4	17 (17.5)	13.2	18.5	12.9	20.6	38.7	25.6	50	48.3	43.3	42.8	37.8	17	60
AS33□1F-02-09	5/16"			15.2				23								
AS33□1F-02-11	3/8"	18.5	23	43.7	32.6	52.4	45.4	40.4	40	35	21	63	18.5	59		
AS33□1F-02-13	1/2"	20.9	23	44.9	34.4	55.7										
AS33□1F-03-09	5/16"	3/8	19	13.2	18.5	12.9	20.6	38.7	25.6	45	48.3	43.3	42.8	37.8	17	56
AS33□1F-03-11	3/8"			15.2				23								
AS33□1F-03-13	1/2"	18.5	16.2	23	43.7	32.6	56.2	45.4	40.4	40.2	35.2	18.5	59			
AS33□1F-03-15	3/8"	13.2	12.9	20.6	38.7	25.6	45									
AS43□1F-04-11	3/8"	1/2	24 (23.8)	15.2	28.6	12.9	20.6	39.7	28.2	48	56.7	49.2	49.6	42.1	21	104
AS43□1F-04-13	1/2"			18.5				19.4								

Note 1) Les dimensions entre () sont celles du filetage NPT
Note 2) Dimensions de filetage de référence après taraudage

Version droite

Catégorie	Modèle	Orifice	Réf.							
			Diam. ext. du tube							
			3.2	4	6	8	10	12		
SAS31F1N	AS13 □1F-M3-□	M3	#1	#2	—	—	—	—	—	
	AS13 □1F-M5-□	M5	#3	#4	#5	—	—	—	—	
	AS23 □1F-01-□S	R(PT)1/8	#6	#7	#8	#9	—	—	—	
	AS23 □1F-02-□S	R(PT)1/4	—	#10	#11	#12	#13	—	—	
	AS33 □1F-03-□S	R(PT)3/8	—	—	#14	#15	#16	#17	—	
	AS43 □1F-04-□S	R(PT)1/2	—	—	—	—	#18	#19	—	

Régleur de débit à raccords instantanés

Série AS

Corps métallique version équerre

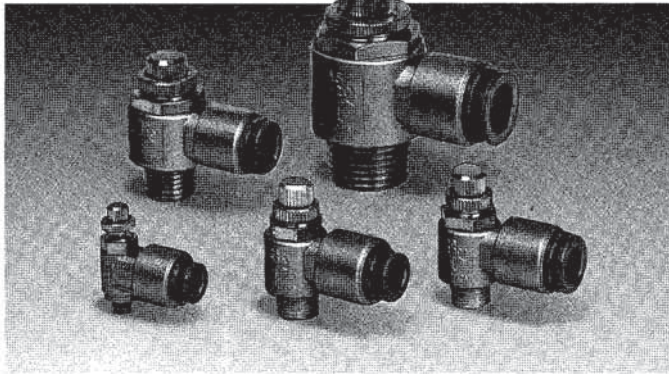

Symbole JIS

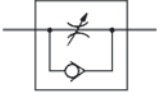

Modèle

Modèle	Orifice	Diam. ext. du tube					Alésage compatible (mm)
		4	6	8	10	12	
AS12□1-M5	M5	●	●				6, 10, 16, 20
AS22□1-01	R(PT) ¹ / ₈		●	●			20, 25, 32
AS22□1-02	R(PT) ¹ / ₄		●	●			20, 25, 32, 40
AS32□1-03	R(PT) ³ / ₈			●	●		40, 50, 63
AS42□1-04	R(PT) ¹ / ₂				●	●	63, 80, 100

Note 1) ●: le modèle nickelé est en standard.

Pour passer commande

AS 3 2 0 1 - 03 - F 06 S K

Régleur de débit
Taille du corps
 1 M5
 2 01, 02
 3 03
 4 04
Version équerre
Réglage
 0 A l'échappement
 1 A l'admission

Prétéflonné
Option
 — Sans
 K Contre-écrou
 N Nickelé
*Indiquez les symboles par ordre alphabétique si vous commandez plus de deux options.

Alésage du tube
 04 ø4
 06 ø6
 08 ø8
 10 ø10
 12 ø12

Raccords instantanés intégrés
Taille du filetage
 M5 M5
 01 R(PT)¹/₈
 02 R(PT)¹/₄
 03 R(PT)³/₈
 04 R(PT)¹/₂

Régleur de débit avec raccord intégré corps métallique

- Résine résistante aux flammes en standard. (UL standard V-0)

Caractéristiques

Pression d'épreuve	1.5MPa
Pression d'utilisation maxi	1MPa
Pression d'utilisation mini	0.1MPa
Température d'utilisation	-5 à 60°C
Nombre de tours de la vis	10 tours (8 tours ⁽¹⁾)
Tubes utilisables	Nylon, polyamide, polyuréthane
Option	Contre-écrou, nickelé ⁽²⁾

Différence visuelle entre le modèle de réglage à l'échappement /réglage à l'admission. Ils sont différenciés par le contre-écrou.

Le contre-écrou sur le modèle de réglage à l'échappement est nickelé, alors que le modèle de réglage à l'admission est chromé zingué noir.

Note 1) Orifice M5

Note 2) Toutes les pièces sont en laiton nickelé.

Construction

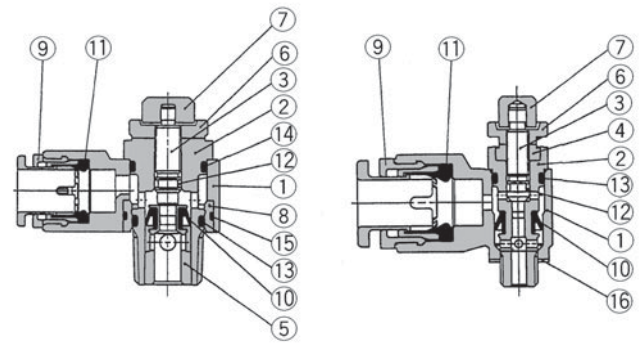

Nomenclature

Rep.	Désignation	Matière	Notes
①	Corps A	Alliage de zinc	Chromé
②	Corps B	Laiton	Nickelé
③	Vis	Laiton	Nickelé
④	entretoise	Laiton	M5: nickelé
⑤	Siège	Laiton	
⑥	Contre-écrou	Laiton ⁽¹⁾	Nickelé ⁽²⁾
⑦	Bouton de réglage	Laiton	Nickelé
⑧	Coussinet	PBT	
⑨	Collerette	POM/acier inox	
⑩	Joint en U	NBR	
⑪	Joint	NBR	
⑫	Joint torique	NBR	
⑬	Joint torique	NBR	
⑭	Joint torique	NBR	
⑮	Joint torique	NBR	
⑯	Joint	NBR/acier inox	Orifice M5 uniq.

Note 1) *AS2□□1*: acier

Note 2) Réglage à l'admission: zingué chromé noir

Avec raccords instantanés: Version équerre corps métallique **Série AS**

Débit/Section équivalente

Modèle		AS12□1-M5	AS22□1-01	AS22□1-02		AS32□1-03		AS42□1-04	
Diam. ext. du tube		ø4, ø6	ø6, ø8	ø6	ø8	ø8	ø10	ø10	ø12
Débit régulé (à plein passage)	Débit (l/min (ANR))	100	230	390	460	790	920	1580	1710
	Section équivalente (mm ²)	1.5	3.5	6	7	12	14	24	26

Vis de réglage d'amortissement/Caractéristiques du débit

AS12□1

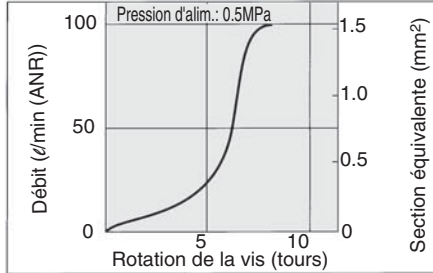

AS22□1-01

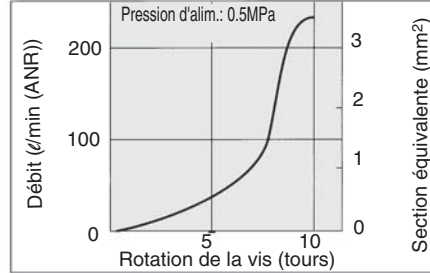

AS22□1-02

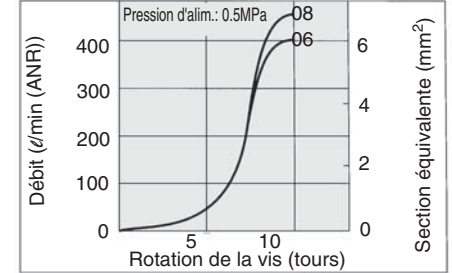

AS32□1

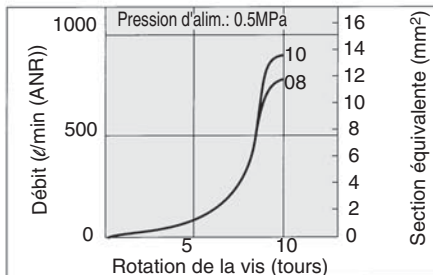

AS42□1

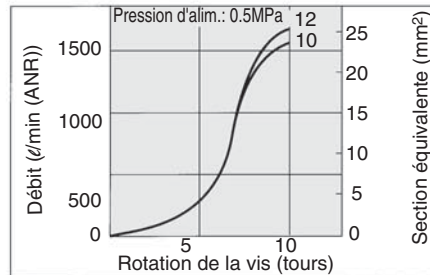

Dimensions

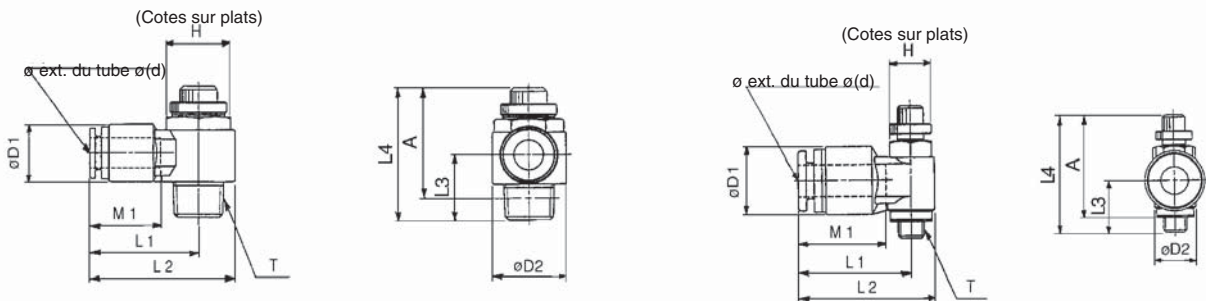

Modèle	ø ext. du tube	T	H	D1	D2	L1	L2	L3	L4		A ⁽¹⁾		M1	Masse (g)
									MAXI	MINI	MAXI	MINI		
AS12□1-M5-F04	4	M5	8	13	9	21	25.5	11.2	28.3	25.5	25	22.2	16	12.7
AS12□1-M5-F06	6					21.5	26							
AS22□1-01-F06S	6	R (PT) ^{1/8}	12	15.5	14.6	26.6	33.9	14.7	35.5	30.5	32.4	27.4	17	33.7
AS22□1-01-F08S	8													
AS22□1-02-F06S	6	R (PT) ^{1/4}	17	15.5	19.5	28.7	38.5	17.7	40.3	35.3	34.8	29.8	17	56.3
AS22□1-02-F08S	8													
AS32□1-03-F08S	8	R (PT) ^{3/8}	19	18.2	24.3	32.7	44.9	20.1	45.8	40.8	40.6	35.6	18.5	92.9
AS32□1-03-F10S	10					33.3	45.5							
AS42□1-04-F10S	10	R (PT) ^{1/2}	24	22.3	28.5	36.1	50.4	25.5	54.7	49.7	47.4	42.4	21	153.8
AS42□1-04-F12S	12													

Note 1) Dimensions de référence du filetage M5, R (PT) après taraudage

Régleur de débit à raccords instantanés

Série AS

Version en ligne

Temps et coût de l'installation réduits

Encombrement réduit et nouveau design.
La Section équivalente est plus large que sur le modèle antérieur.

Compatibles aux tubes en pouces

- **Dimensions en mm** (collerette: blanc)
ø3,2, ø4, ø6, ø8, ø10, ø12
- **Dimensions en pouces** (collerette: orange)
ø1/8", ø5/32", ø3/16", ø1/4", ø5/16", ø3/8", ø1/2"

Pression d'utilisation 1MPa maxi

Matière de tube utilisable

Nylon, polyamide et polyuréthane

Les circlips empêchent le détachement accidentel des vis

En option: contre-écrou, nickelé

Le nombre de tours de vis a été augmenté (de 8 à 10 tours)

Le nombre plus élevé de tours de vis (de 8 à 10) permet une régulation plus aisée à une vitesse plus faible.

Version en ligne

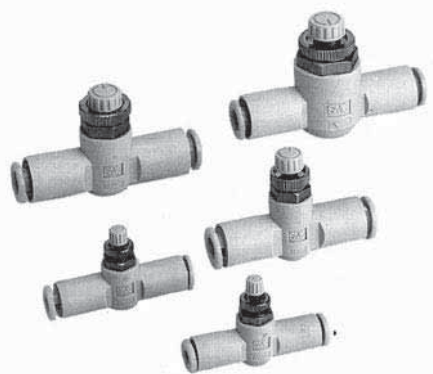

Indication du sens de débit d'air sur le corps

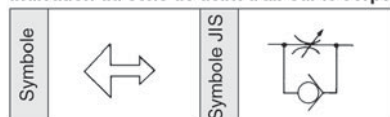

Modèle

Modèle	Diam. ext. du tube											Alésage compatible (mm)			
	Dimensions en mm					Dimensions en pouces									
	3.2	4	6	8	10	12	1/8"	5/32"	3/16"	1/4"	5/16"		3/8"	1/2"	
AS1001F	●	●	●				●	●							6, 10, 16, 20
AS2001F		●	●					●	●	●					20, 25, 32
AS2051F			●	●					●	●	●				20, 25, 32, 40
AS3001F			●	●	●	●				●	●	●			40, 50, 63
AS4001F					●	●						●	●		63, 80, 100

Note) ● : Le modèle nickelé est en standard.

Caractéristiques

Pression d'épreuve	1.5MPa
Pression d'utilisation maxi	1MPa
Pression d'utilisation mini	0.1MPa
Température d'utilisation	-5 à 60°C (sans eau)
Nombre de tours de la vis	10 tours (8 tours ⁽¹⁾)
Tubes utilisables ⁽²⁾	Nylon, polyamide, polyuréthane
Option	Contre-écrou, nickelé ⁽³⁾

Note 1) AS1001F

Note 2) Surveillez la pression d'utilisation maxi lorsque le polyamide ou le polyuréthane sont utilisés. (Reportez-vous aux p. 7-146 à -147 pour plus d'informations).

Note 3) Toutes les pièces en laiton sont nickelées.

Débit d'air/Section équivalente

Modèle	AS1001F	AS2001F	AS2051F	AS3001F	AS4001F						
ø ext. tube utilisable	En mm ø3,2, ø4, ø6	ø4 ø6	ø6 ø8	ø6 ø8 ø10, ø12	ø10 ø12						
	En pouces ø1/8", ø5/32"	ø5/32" ø3/16", ø1/4"	ø3/16" ø1/4, ø5/16"	ø1/4 ø5/16 ø3/8"	ø3/8" ø1/2"						
Débit réglé (à plein passage)	Débit d'air (ø/min (ANR)) Section équivalente (mm ²)	100 1.5	130 2	230 3.5	290 4.5	460 7	420 6.5	660 10	920 14	1050 16	1390 21

Note) Pression d'alimentation: 0.5MPa, température: 20°C.

Pour passer commande

AS 400 1F — 12 K

Taille du corps

100	M5
200	1/8
205	1/4
300	3/8
400	1/2

Avec raccords instantanés

Option*

-	Sans
K	Contre-écrou
N	Nickelé

*Indiquez les symboles par ordre alphabétique si vous commandez plus de deux options.

Diam. ext. du tube utilisable

En mm	En pouces
23	ø3.2*
04	ø4
06	ø6
08	ø8
10	ø10
12	ø12
01	ø1/8"
03	ø5/32"
05	ø3/16"
07	ø1/4"
09	ø5/16"
11	ø3/8"
13	ø1/2"

*Utilisez un raccord ø1/8".

Symbole JIS

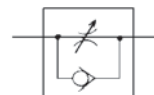

Avec raccords instantanés: Version en ligne *Série AS*

Vis de réglage d'amortissement/Caractéristiques du débit

AS1001F

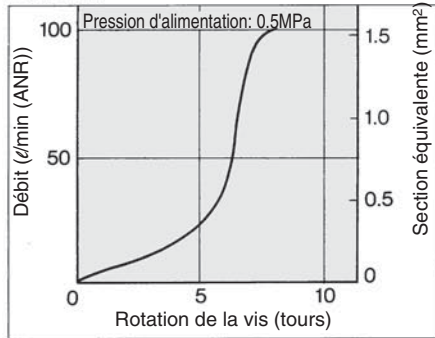

AS2001F

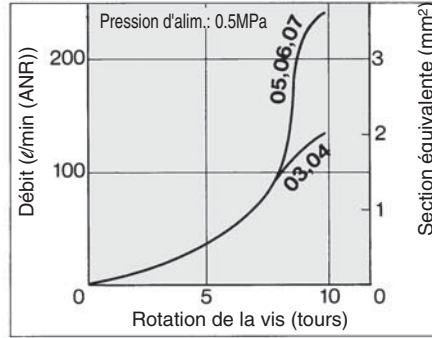

AS2051F

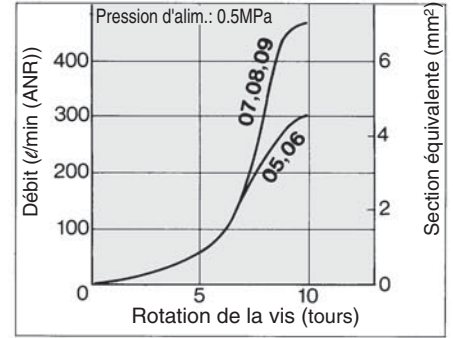

AS3001F

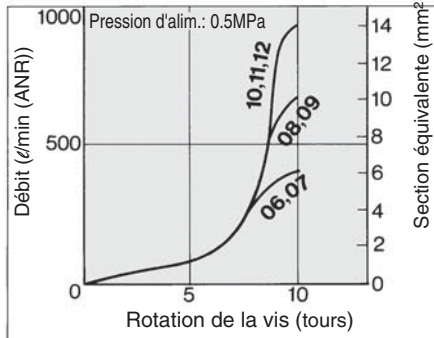

AS4001F

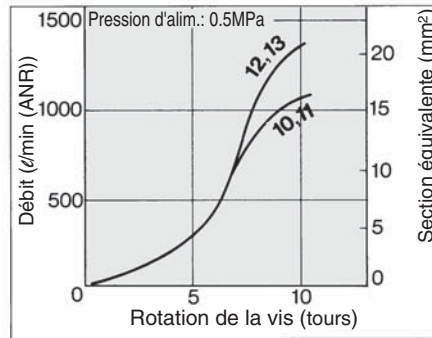

Série AS

Construction

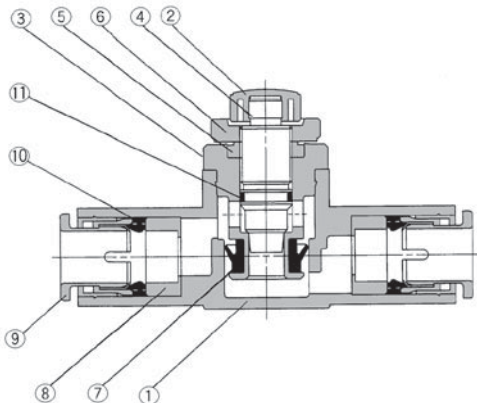

Nomenclature

Rep.	Désignation	Matière	Note
①	Corps A	PBT	
②	Bouton de réglage	PBT	
③	Corps B	Laiton	Nickelé
④	Vis	Laiton	Nickelé
⑤	Entretoise	Laiton	Nickelé
⑥	Contre-écrou	Laiton ⁽¹⁾	Nickelé
⑦	Joint en U	NBR	
⑧	Entretoise	Laiton ⁽²⁾	
⑨	Collerette	POM, acier inox	
⑩	Joint	NBR	
⑪	Joint torique	NBR	

Note 1) AS2 □□1F: acier

Note 2) ø3.2, ø4, ø6, ø1/8", ø5/32" (excepté pour AS3001F-006): POM

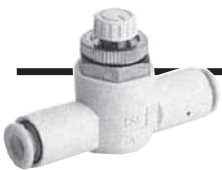

Version en ligne

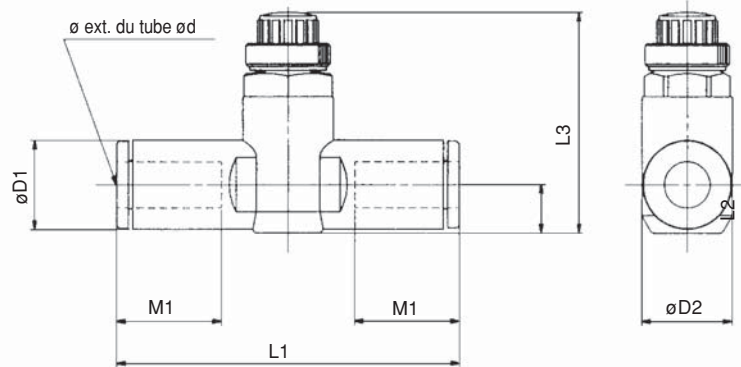

En mm

Modèle	ø ext. tube d	D1	D2	L1	L2	L3		M1	Masse (g)
						MAXI	MINI		
AS1001F-23	3.2	8.4	10	38.0	4.5	23.5	20.7	12.7	6
AS1001F-04	4	9.3		39.2	5.2	24.2	21.4	7	
AS1001F-06	6	11.6		40.7	6.2	25.2	22.4	13.5	8
AS2001F-04	4	9.3	11.8	40.7	5.2	32.6	27.6	12.7	12
AS2001F-06	6	11.6		44.8	6.3	33.7	28.7	13.5	13
AS2051F-06	6	12.8	14.8	53.2	6.7	35.2	30.2	17	26
AS2051F-08	8	15.2		59.8	8.1	36.5	31.5	18	31
AS3001F-06	6	12.8	19.8	59	7.4	38.3	33.3	17	18
AS3001F-08	8	15.2		64.4	8.2	39.1	34.1	18	21
AS3001F-10	10	18.5		71.6	9.8	40.6	35.6	21	32
AS3001F-12	12	20.9	26.5	76	11	41.8	36.8	22	33
AS4001F-10	10	18.5		51.1	11.3	43.6	36.8	21	36
AS4001F-12	12	20.9	52.1	11.3	44.6	36.8	22	40	

En pouces

Modèle	ø ext. tube d	D1	D2	L1	L2	L3		M1	Masse (g)
						MAXI	MINI		
AS1001F-01	1/8"	8.4	10	38	4.5	23.5	20.7	12.7	6
AS1001F-03	5/32"	9.3		39.2	5.2	24.2	21.4	7	
AS2001F-03	5/32"	9.3	11.8	40.7	5.2	32.6	27.6	12.7	12
AS2001F-05	3/16"	11.4		50	6.2	33.6	28.6	16.5	18
AS2001F-07	1/4"	13.2	14.8	52.2	7.1	34.5	29.5	17	21
AS2051F-05	3/16"	11.4		52.2	6.2	34.6	29.6	16.5	24
AS2051F-07	1/4"	13.2	19.8	54.4	7.1	35.5	30.5	17	26
AS2051F-09	5/16"	15.2		59.8	8.1	36.5	31.5	18	31
AS3001F-07	1/4"	13.2	26.5	59	7.4	38.3	33.3	17	42
AS3001F-09	5/16"	15.2		64.4	8.2	39.1	34.1	18	46
AS3001F-11	3/8"	17.9	26.5	70.8	9.5	40.3	35.3	21	53
AS4001F-11	3/8"	17.9		76.9	10.3	51	43.5	21	97
AS4001F-13	1/2"	21.7	83.1	11.6	52.4	44.9	22	106	

Version en ligne

Catégorie	Modèle	Réf.					
		Diam. ext. du tube					
		3.2	4	6	8	10	12
SAS01F1N	AS1001F-□	#1	#2	#3	—	—	—
	AS2001F-□	—	#4	#5	—	—	—
	AS2051F-□	—	—	#6	#7	—	—
	AS3001F-□	—	—	—	#8	#9	#10
	AS4001F-□	—	—	—	—	#12	#13

Support Série **TMH**

Support afin de fixer le régleur de débit (version en ligne) avec raccord instantané.

Fixation universelle

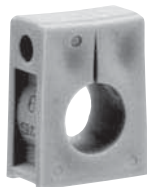

Le support peut être utilisé pour fixer une seule pièce.

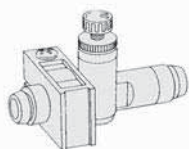

Adaptable à une application avec embase.⁽¹⁾

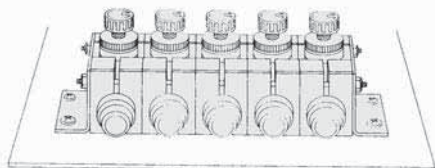

Montage possible sur panneau.

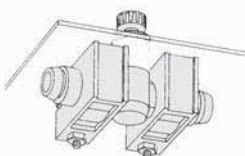

Caractéristiques

Température d'utilisation	-20 à 60°C
Matière	Polypropylène
Couleur	Blanc

Accessoire: vis Phillips pour fixation (zingué chromé noir).

Modèle		Taille (nominale X hauteur)	Pièce
En mm	En pouces		
TMH-23J	TMH-01J	M3 X 15	1
TMH-04J	TMH-03J		
TMH-06J	TMH-05	M3 X 20	
TMH-06	TMH-07	M4 X 25	
TMH-08	TMH-09		
TMH-10	TMH-11	M4 X 35	
TMH-12	TMH-13		

Compatibilité du régleur de débit en ligne et du support

En mm

Alésage du tube	Tube utilisable					
	23	04	06	08	10	12
Taille du corps	ø3.2	ø4	ø6	ø8	ø10	ø12
AS1001F	TMH-23J	TMH-04J	TMH-06J			
AS2001F						
AS2051F			TMH-06	TMH-08		
AS3001F						TMH-10
AS4001F						

En pouces

Alésage du tube	Tube utilisable						
	01	03	05	07	09	11	13
Taille du corps	ø1/8"	ø5/32"	ø3/16"	ø1/4"	ø5/16"	ø3/8"	ø1/2"
AS1001F	TMH-01J	TMH-03J					
AS2001F							
AS2051F			TMH-05	TMH-07			
AS3001F						TMH-09	
AS4001F						TMH-11	TMH-13

Dimensions

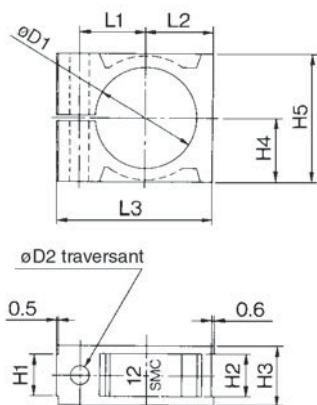

Modèle		øD1	øD2	H1	H2	H3	H4	H5	L1	L2	L3	Symbole
En mm	En pouces											
TMH-23J	TMH-01J	8.4	3.3	4.5	4.6	7.5	6	12	7.2	6.6	18	1/8J
TMH-04J	TMH-03J	9.3		1/32J								
—	TMH-05	11.7	3.3	6.3	6.4	9.3	7.7	15.4	8.5	8.3	21	3/16
TMH-06J	—	11.6		6								
TMH-06	—	13.1	4.3	7.1	7.2	11	10	20	11	10.6	26.5	1/4
—	TMH-07	13.5										8
TMH-08	TMH-09	15.5	4.3	9.5	9.6	14	14	28	14.2	14.6	34	5/16
TMH-10	—	18.5										10
—	TMH-11	18.8	4.3	9.5	9.6	14	14	28	14.2	14.6	34	3/8
TMH-12	—	21.2										12
—	TMH-13	22										1/2

Note 1) La fixation n'est pas disponible. C'est un exemple d'application.

Double régulateur de débit à raccords instantanés

Série ASD

Réglage du débit dans les deux sens.
Orientation du raccord sur 360°.



Modèle

Modèle	Orifice	Diam. ext. du tube													
		En mm					En pouces								
		ø4	ø6	ø8	ø10	ø12	ø1/8"	ø5/32"	ø3/16"	ø1/4"	ø5/16"	ø3/8"			
ASD230F-M5	M5	●	●												
ASD330F-01	R(PT)1/8		●	●											
ASD430F-02	R(PT)1/4		●	●	●										
ASD530F-02	R(PT)1/4		●	●	●	●									
ASD530F-03	R(PT)3/8		●	●	●	●									
ASD630F-04	R(PT)1/2				●	●									
ASD230F-U10/32	10-32 UNF					●	●	●							
ASD330F-N01	NPT1/8									●	●	●			
ASD430F-N02	NPT1/4										●	●	●		
ASD530F-N02	NPT1/4										●	●	●		
ASD530F-N03	NPT3/8										●	●	●		
ASD630F-N04	NPT1/2												●		

Caractéristiques

Pression d'épreuve	1.5MPa
Pression d'utilisation maxi	1MPa
Pression d'utilisation mini	0.1MPa
Température d'utilisation	-5 à 60°C (sans eau)
Cycles de rotation de la vis	10 tours (8 tours ⁽¹⁾)
Matière du tube ⁽²⁾	Nylon, polyamide, polyuréthane
Option	Contre-écrou



Note 1) Dans le cas de ASD230F.

Note 2) Surveillez la pression d'utilisation maxi lorsque le polyamide et le polyuréthane sont utilisés. (Reportez-vous aux p. 7-146 à 7-147).

Symbole JIS

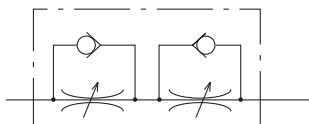

Indication du sens du débit sur le corps

	Réglage à l'échap.	Réglage à l'admis.
Symbole		
Symbole JIS		

Débit d'air/Section équivalente

Modèle	ASD230F	ASD330F	ASD430F		ASD530F			ASD630F		
			ø6	ø8, ø10	ø6	ø8	ø10, ø12	ø10	ø12	
Diam. ext. du tube	En mm	ø4, ø6	ø6, ø8	ø6	ø8, ø10	ø6	ø8	ø10, ø12	ø10	ø12
	En pouces	ø1/8" ø5/32"	ø3/16" ø1/4"	-	ø1/4" ø5/16" ø3/8"	ø1/4"	ø5/16"	ø3/8"	-	ø3/8"
Débit réglé (à plein passage)	Débit d'air (l/min)(ANR)	75	175	295	350	500	600	700	1200	1300
	Section équivalente (mm ²)	1.1	2.7	4.5	5.3	7.6	9.1	10.7	18.3	19.8



Note 1) Pression d'utilisation maxi 0.5MPa, température: 20°C

Double régleur de débit avec raccords instantanés *Série ASD*

Pour passer commande

ASD 3 30F — 01 — 06 S K

Taille du corps

2	M5 standard
3	1/8 standard
4	1/4 standard
5	3/8 standard
6	1/2 standard

Version

3	Droite
---	--------

Avec raccords instantanés

Filetage

—	Filetage métrique (M5)
—	Uni-filetage (10-32 UNF)
—	R(PT)
N	NPT

Options

—	Sans
K	Contre-écrou

Prétéflonné

Diam. ext. du tube utilisable

Millimètres

04	ø4
06	ø6
08	ø8
10	ø10
12	ø12

Pouces

01	ø1/8"
03	ø5/32"
05	ø3/16"
07	ø1/4"
09	ø5/16"
11	ø3/8"

Orifice

M5	M5
U10/32	10-32UNF
01	1/8
02	1/4
03	3/8
04	1/2

Vis de réglage d'amortissement/Caractéristiques du débit

ASD230F

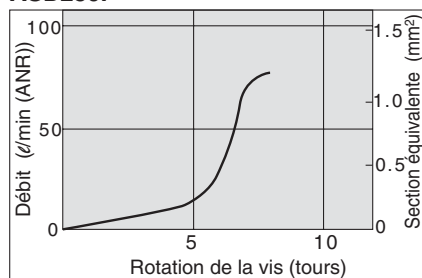

ASD330F

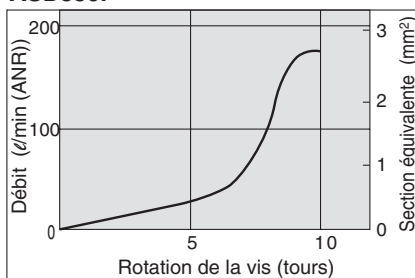

ASD430F

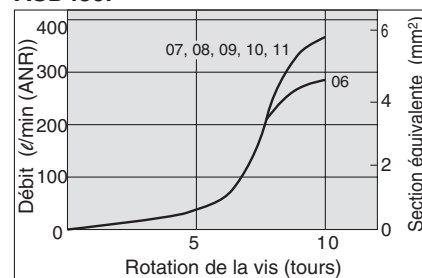

ASD530F

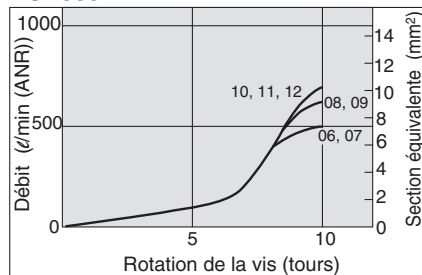

ASD630F

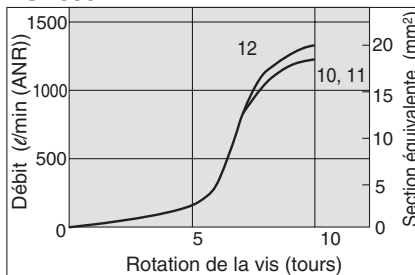

Série ASD

Dimensions/mm

ASD230F

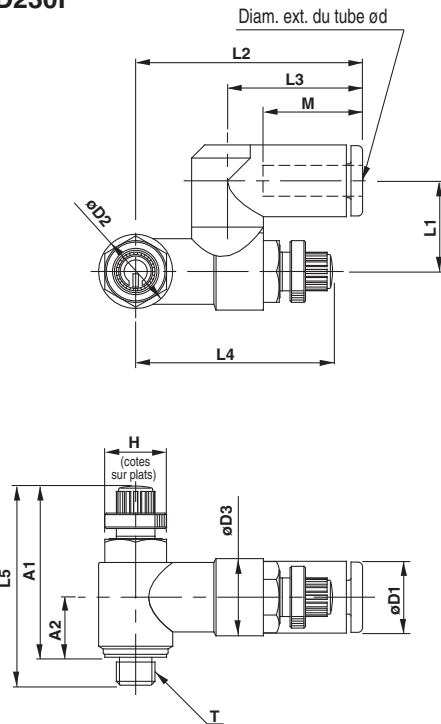

ASD330F/430F
ASD530F/630F

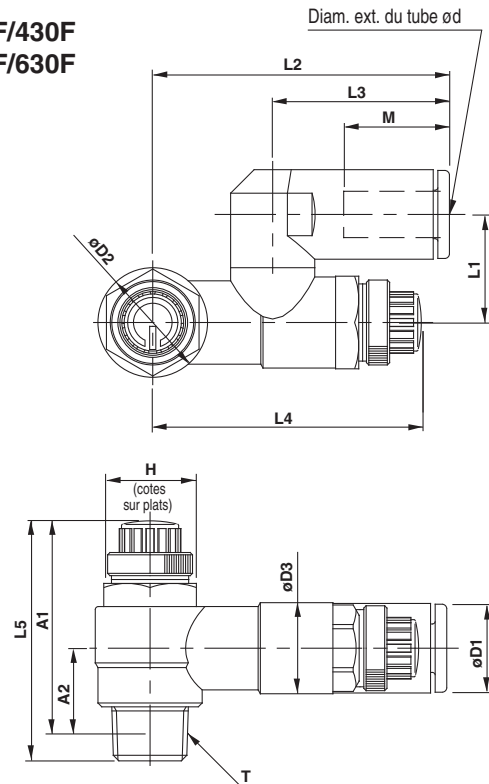

En mm

Modèle	d	T	H	D1	D2	D3	L1	L2	L3	L4		L5		A1*		A2*	M	Masse (g)
										MAXI	MINI	MAXI	MINI	MAXI	MINI			
ASD230F-M5-04	4	M5	8	9.3	9.6	10	11.7	29.4	17.5	28.3	25.5	28.6	25.8	25	22.2	7.8	12.9	12
ASD230F-M5-06	6			11.6				20.6	13.7								13	
ASD330F-01-06S	6	R(PT)1/8	12	11.6	14.2	11.8	14	38.5	22.9	39.6	34.6	35.2	30.2	32.1	27.1	10.6	13.7	29
ASD330F-01-08S	8			15.2				33.9	18.5								31	
ASD430F-02-06S	6	R(PT)1/4	17	12.8	18.5	15	18	43.5	25.2	41.7	36.7	39.9	34.9	34.4	29.4	11	17	53
ASD430F-02-08S	8			15.2				28.2	18.5								55	
ASD430F-02-10S	10			18.5				31	21								58	
ASD530F-02-06S	6	R(PT)1/4	19	12.8	23	19.8	20.3	48.3	25.2	46.9	41.9	48.3	43.3	42.8	37.8	15.4	17	74
ASD530F-02-08S	8			15.2				28.2	18.5								76	
ASD530F-02-10S	10			18.5				32.6	21								80	
ASD530F-02-12S	12			20.9				34.4	22								83	
ASD530F-03-06S	6	R(PT)3/8	19	12.8	23	19.8	20.3	48.3	25.2	46.9	41.9	45.4	40.4	40	35	14	17	74
ASD530F-03-08S	8			15.2				28.2	18.5								93	
ASD530F-03-10S	10			18.5				32.6	21								98	
ASD530F-03-12S	12			20.9				34.4	22								101	
ASD630F-04-10S	10	R(PT)1/2	24	18.5	28.6	26.5	25.9	64.3	32.6	64.8	57.3	56.7	49.2	49.6	42.1	18.6	21	177
ASD630F-04-12S	12			20.9				34.4	22								179	

*Dimensions de référence du filetage M5, R(PT) après taraudage.

Double régulateur de débit avec raccords instantanés *Série ASD*

Dimensions/pouces

ASD230F

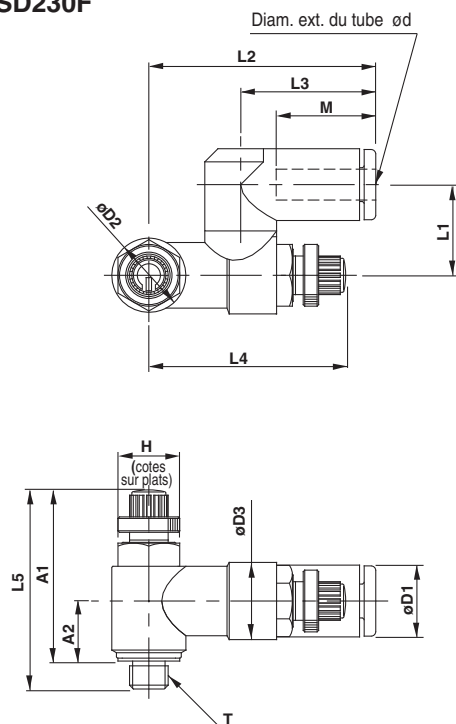

**ASD330F/430F
ASD530F/630F**

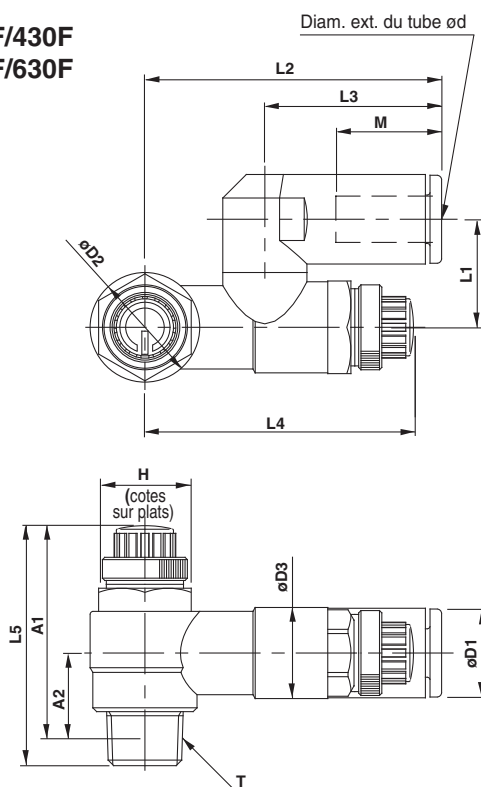

Pouces

Modèle	d	T	H	D1	D2	D3	L1	L2	L3	L4		L5		A1*		A2*	M	Masse (g)
										MAXI	MINI	MAXI	MINI	MAXI	MINI			
ASD230F-U10/32-01	1/8"	10-32 UNF	8	8.4	9.6	10	11.7	29.4	17.5	28.3	25.5	28.6	25.8	25	22.2	7.8	12.9	12
ASD230F-U10/32-03	5/32"			9.3														
ASD330F-N01-05S	3/16"	NPT1/8	12.7	11.6	14.2	11.8	14	39.5	23.9	39.6	34.6	35.2	30.2	32	27	10.6	16.5	30
ASD330F-N01-07S	1/4"			13.2			42.2	25.6	38.9	33.9	17							31
ASD330F-N01-09S	5/16"			15.2			44.8	28.2	18.5	31								
ASD430F-N02-07S	1/4"	NPT1/4	17.5	13.2	18.5	15	18	43.9			25.6	41.7	36.7	39.9	34.9	34.6	29.6	11
ASD430F-N02-09S	5/16"			15.2			46.5	28.2	18.5	31								
ASD430F-N02-11S	3/8"			18.5			49.3	31			21							
ASD530F-N02-07S	1/4"	NPT1/4	19	13.2	23	19.8	20.3	48.7	25.6	46.9		41.9	48.3	43.3	43	38	15.4	17
ASD530F-N02-09S	5/16"			15.2			51.3	28.2	18.5		84							
ASD530F-N02-11S	3/8"			18.5			23.1	32.6										
ASD530F-N03-07S	1/4"	NPT3/8	19	13.2	23	19.8	20.3	48.7	25.6	46.9	41.9	45.4	40.4	40.3	35.3	14	17	93
ASD530F-N03-09S	5/16"			15.2			51.3	28.2	18.5									102
ASD530F-N03-11S	3/8"			18.5			23.1	32.6										
ASD630F-N04-11S	3/8"	NPT1/2	23.8	18.5	28.6	26.5	25.9	64.3	32.6	64.8	57.3	56.7	49.2	49.6	42.1	18.6		

*Dimensions de référence du filetage M5, R(PT) après taraudage

Série ASD

Construction

ASD230F

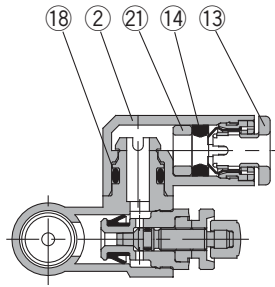

ASD330F/430F ASD530F/630F

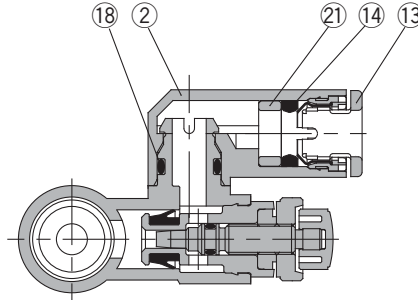

ASD530F-02

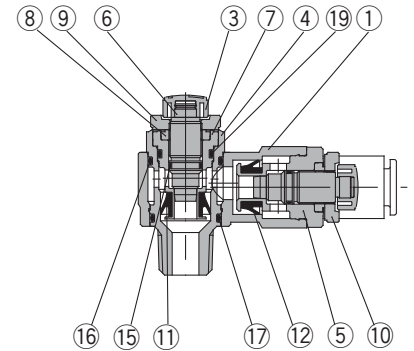
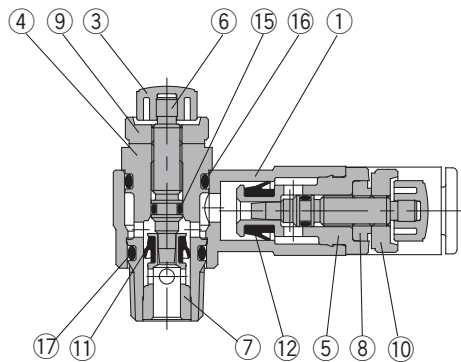
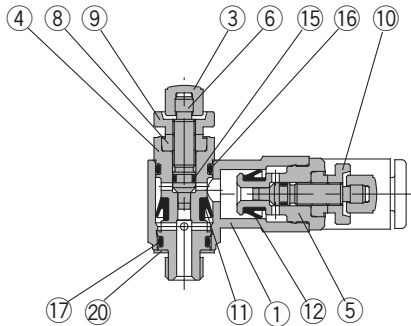
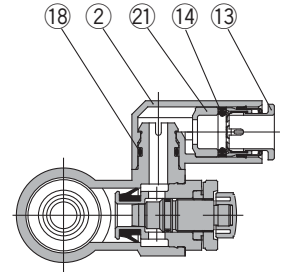

Nomenclature

Rep.	Désignation	Matière	Remarques
①	Corps A	PBT	
②	Corps coudé	PBT	
③	Bouton de réglage	PBT	
④	Corps B	Laiton	Nickelé
⑤	Corps B	Laiton	Nickelé
⑥	Vis	Laiton	Nickelé
⑦	Siège	Laiton	Nickelé
⑧	Entretoise	Laiton	Nickelé
⑨	Contre-écrou	Laiton ⁽³⁾	Nickelé
⑩	Contre-écrou	Laiton ⁽³⁾	Zingué chromé noir

Nomenclature

Rep.	Désignation	Matière	Remarques
⑪	Joint en U	NBR	
⑫	Joint en U	NBR	
⑬	Collerette	POM, acier inox ⁽¹⁾	
⑭	Joint	NBR	
⑮	Joint torique	NBR	
⑯	Joint torique	NBR	
⑰	Joint torique	NBR	
⑱	Joint torique	NBR	
⑲	Joint torique	NBR	
⑳	Joint	Acier inox, NBR	ASD230F uniq.
㉑	Entretoise	POM, laiton ⁽²⁾	



Note 1) $\varnothing 10$, $\varnothing 12$, $\varnothing 3/16"$, $\varnothing 3/8"$: POM, acier inox et laiton (nickelé)

Note 2) $\varnothing 3/16"$, $\varnothing 1/4"$, $\varnothing 3/8"$: laiton (nickelé)

Note 3) ASD330 F et 430F: acier

Régleur de débit standard

Série AS

Corps métallique version équerre

Temps et coût de l'installation réduits

Montage direct sur le vérin sans utiliser de raccord. Ce modèle se visse directement.

Orientation à 360°

Libre positionnement du raccordement.

La vitesse peut être réglée de manière précise même à faible vitesse.

Une régulation constante de la vitesse est possible. Les circlips empêchent le détachement accidentel des vis



Symbole JIS

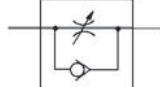

Caractéristiques

Caractéristiques	Modèle							
	AS1200-M3	AS1400-M3	AS12□0-M5	AS12□0-U10/32	AS22□0-01	AS22□0-02	AS32□0-03	AS42□0-04
Orifice	M3		M5	10-32UNF	1/8	1/4	3/8	1/2
Alésages compatibles (mm)	2.5, 4, 6		6, 10, 15, 20, 25		20, 25, 32, 40		32, 40, 50, 63, 80, 100	
Pression d'épreuve	1.05MPa			1.5MPa				
Pression d'utilisation maxi	0.7MPa			1MPa				
Pression d'utilisation mini	0.1MPa			0.1MPa				
Température d'utilisation	-5 à 60°C (sans eau)							
Nombre de tours de la vis	10 tours		8 tours		10 tours			
Option	—				Joint, contre-écrou, nickelé			
Masse (g)	3	6	10	29	64	106	181	
Débit réglé (à plein passage)	Débit d'air (l/min (ANR))		20	105	230	460	920	1700
	Section équivalente (mm ²)		0.3	1.6	3.5	7	14	26

Note 1) Pression d'alimentation: 0.5MPa. température: 20°C.

Note 2) Le modèle de réglage à l'admission sur AS1200-M3, AS1400-M3 n'est pas disponible.

Note 3) Différence visuelle entre le modèle de réglage à l'échappement /réglage à l'admission.

Ils sont différenciés par le contre-écrou. Le modèle de réglage à l'échappement est nickelé, alors que le modèle de réglage à l'admission est zingué chromé noir.

Note 4) AS1200, AS1400, AS22□0: nickelé (caractéristique N).

Pour passer commande

AS 2 2 0 0 — 01 — S

Taille du corps

1	M3, M5
2	1/8, 1/4
3	3/8
4	1/2

Type

2	Fixation intégrée coudé
4	Fixation intégrée coudé plat

Réglage

0	A l'échappement
1	A l'admission

Filetage

Symbole	Côté vérin	Côté tube
	—	R(PT)
—	Filetage métrique (M3, M5)	
—	Uni-filetage (10-32UNF)	
N	NPT	

Options

—	Sans
S	Prétéflonné
K	Contre-écrou
N	Nickelé

*Indiquez les symboles par ordre alphabétique si vous commandez plus de deux options.

Orifice

Symbole	Orifice	Modèle
M3	M3	AS1200-M3 AS1400-M3
M5	M5	AS12□0-M5
U10/32	10-32UNF	AS12□0-U10/32
01	1/8	AS22□0-01
02	1/4	AS22□0-02
03	3/8	AS32□0-03
04	1/2	AS42□0-04

Standard: Version équerre corps métallique *Série AS*

Vis de réglage d'amortissement/Caractéristiques du débit

AS1200-M3, AS1400-M3

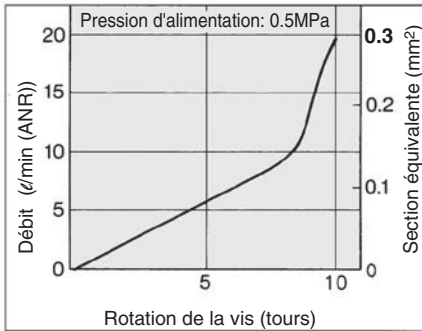

AS12□0-M5, AS12□0-U10/32

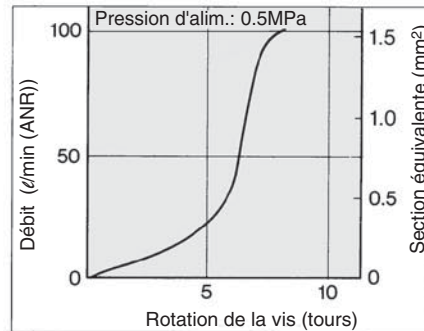

AS22□0-01

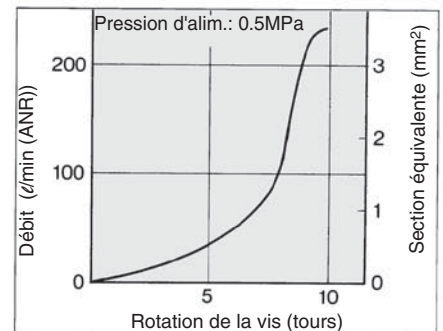

AS22□0-02

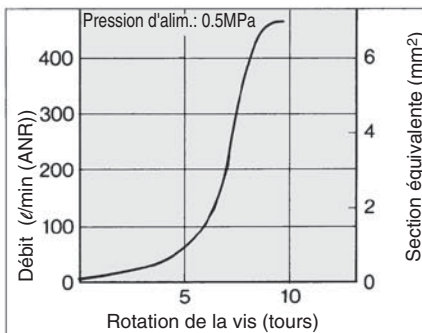

AS32□0

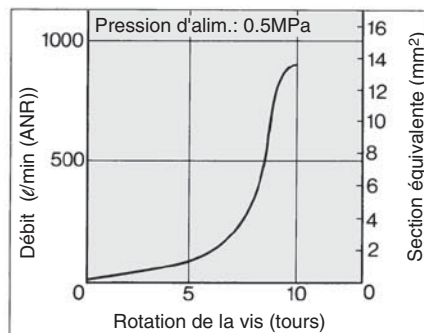

AS42□0

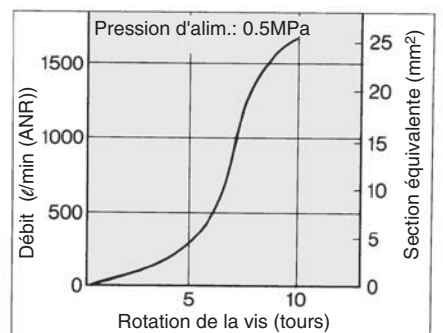

Série AS

AS1400-M3/Construction

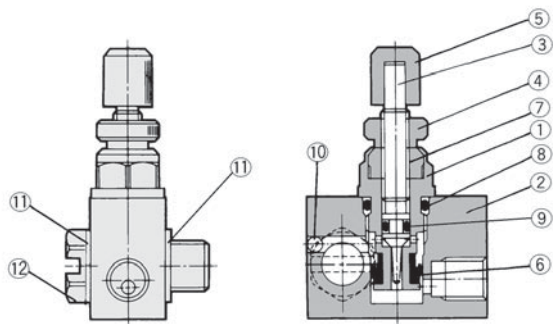

Nomenclature

Rep.	Désignation	Matière	Note
①	Corps B	Laiton	Nickelé
②	Corps A	Laiton	Nickelé
③	Vis	Laiton	Nickelé
④	Contre-écrou	Laiton	Nickelé
⑤	Bouton de réglage	Laiton	Nickelé
⑥	Joint en U	NBR	
⑦	Entretoise	Laiton	Nickelé
⑧	Joint torique	NBR	
⑨	Joint torique	NBR	
⑩	Billes	Acier chromé	
⑪	Joint	PVC	
⑫	Joint	Laiton	Nickelé

AS1200-M3, AS12□0-M5, AS22□0/32□0/42□0/Construction

Réglage à l'échappement

AS1200-M3, M5, U10/32

AS2200/3200/4200

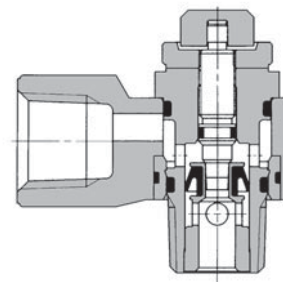
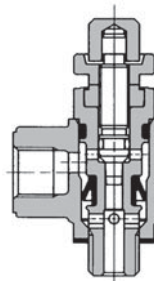
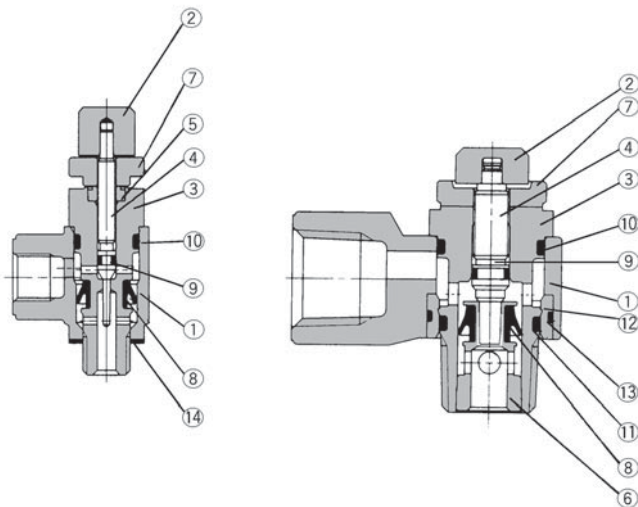

Réglage à l'admission

AS1210-M5, U10/32

AS2210/3210/4210

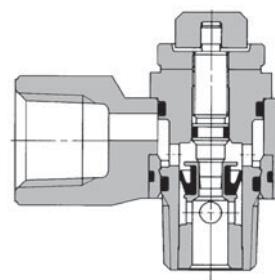
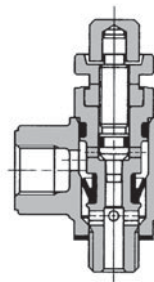

Nomenclature

Rep.	Désignation	Matière	Note
①	Corps A	Alliage de zinc	
②	Bouton de réglage	Laiton	Nickelé
③	Corps B	Laiton	Nickelé
④	Vis	Laiton	Nickelé
⑤	Entretoise	Laiton	Nickelé
⑥	Siège	Laiton	
⑦	Contre-écrou	Laiton ⁽¹⁾	Nickelé ⁽²⁾
⑧	Joint en U	NBR	
⑨	Joint torique	NBR	
⑩	Joint torique	NBR	
⑪	Joint torique	NBR	
⑫	Coussinet	PBT	Modèle 01 à 04
⑬	Joint torique	NBR	Modèle 01 à 04
⑭	Joint	PVC	Modèle M3
		NBR, acier inox	Modèles M5, U10/32

Note 1) AS22□0: acier

Note 2) Réglage à l'admission: zingué chromé noir

Standard: Version équerre corps métallique *Série AS*

AS1400-M3/Dimensions

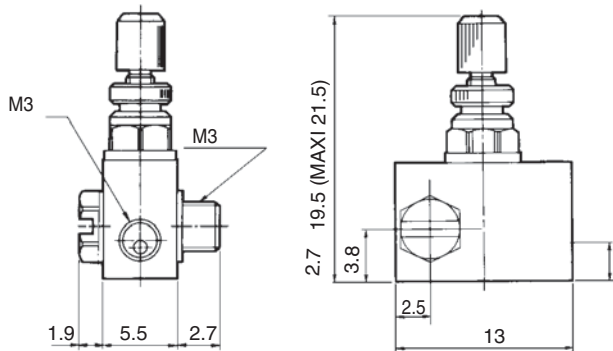

AS-1200-M3, AS12□0-M5, AS22□0, 32□0, 42□0/Dimensions

AS1200-M3 AS12□0-M5

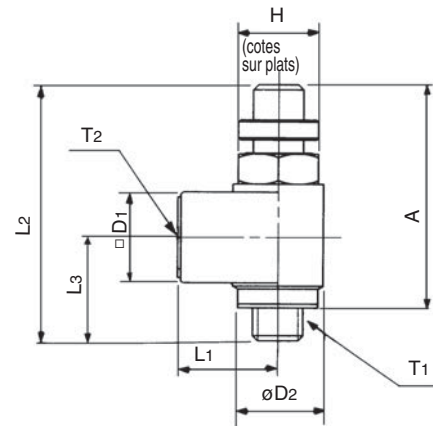

AS22□0/32□0/42□0

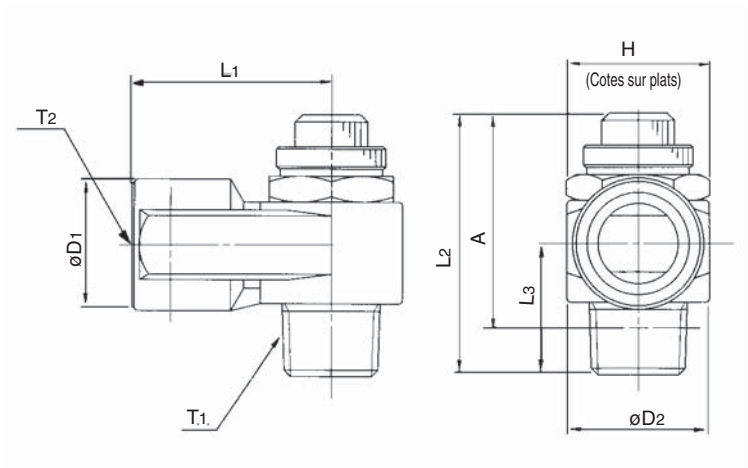

Dimensions

Modèle	T1	T2	H ⁽¹⁾	L1	L2		L3	D1	D2	A	
					MAXI	MINI				MAXI	MINI
AS1200-M3	M3	M3	4.5	6.6	23.5	21.5	8	5	5	20.5	18.5
AS1200-M5	M5	M5	8	10	28.3	25.5	10.3	9	9	25	22.2
AS1200-U10/32	10-32UNF	10-32UNF									
AS22□0-01	1/8	1/8	12(12.7)	18	35.5	30.5	13.2	14.3	14.6	32.4	27.4
AS22□0-02	1/4	1/4	17(17.5)	27.2	40.3	35.3	17.5	18	19.5	34.8	29.8
AS32□0-03	3/8	3/8	19	30	45.8	40.8	19.7	22.5	24.3	40.6	35.6
AS42□0-04	1/2	1/2	24(23.8)	38.5	54.7	49.7	25.8	27.5	28.5	47.4	42.4

Note 1) Les dimensions entre () sont celles du filetage "NPT".

Régleur de débit standard

Série AS

Version en ligne

Encombrement réduit.

La vitesse peut être réglée de manière précise même à faible vitesse.

Vitesse constante facilement réglable.

Les circlips empêchent le détachement accidentel des vis.



Modèle

Modèle	Orifice	Débit à plein passage		Débit réglé		Vérin compatible (mm)	Masse (g)
		Débit d'air (l/min (ANR))	Section équiv. (mm ²)	Débit d'air (l/min (ANR))	Section équiv. (mm ²)		
AS1000-M3	M3	20	0.3	20	0.3	2.5, 4, 6	4.7
AS1000-M5	M5	90	1.4	80	1.2	6, 10, 16, 20, 25	33
AS2000-01	1/8	340	5.2	250	3.8	20, 25, 32, 40	90
AS2000-02	1/4	340	5.2	250	3.8		115
AS3000-02	1/4	810	12.3	810	12.3	32, 40, 50, 63	130
AS3000-03	3/8	810	12.3	810	12.3		124
AS4000-02	1/4	1,670	25.5	1,670	25.5	40, 50, 63 80, 100	221
AS4000-03	3/8	1,670	25.5	1,670	25.5		214
AS4000-04	1/2	1,670	25.5	1,670	25.5		205
AS5000-02	1/4	2,840	44	2,840	44	40, 50, 63 80, 100	242
AS5000-03	3/8	4,270	66	4,270	66		233
AS5000-04	1/2	4,270	66	4,270	66		224

Note) Pression d'alimentation: 0.5MPa, température: 20°C.

Caractéristiques

Pression d'épreuve ⁽¹⁾	1.5MPa (1.05MPa)
Pression d'utilisation maxi ⁽¹⁾	1MPa (0.7MPa)
Pression d'utilisation mini ⁽¹⁾	0.05MPa (0.1MPa)
Température d'utilisation	-5 à 60°C (sans eau)
Nombre de tours de la vis ⁽¹⁾	8 tours (10 tours)

Note 1) () : valeurs pour AS1000.

Symbole JIS

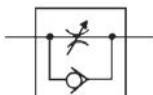

Accessoires

Désignation	Référence	Modèle compatible
Raccord	M-5N	AS1000

Note) AS1000 avec raccord: AS1000-M5-N

Pour passer commande

E AS 1 000 - [] M5

Taille du corps

1	M3, M5
2	1/8, 1/4
3	3/8
4	1/2
5	1/2

Filetage

-	M3, M5
N	NPT
F	G (PF)

Code du pays

-	Japon, Asie Australie
E	Europe
N	Amérique du Nord

Orifice

	Orifice	Modèle compatible
M3	M3	AS1000
M5	M5	AS1000
01	1/8	AS2000
02	1/4	AS2000, 3000, 4000, 5000
03	3/8	AS3000, 4000, 5000
04	1/2	AS4000, 5000

Vis de réglage d'amortissement/Caractéristiques du débit

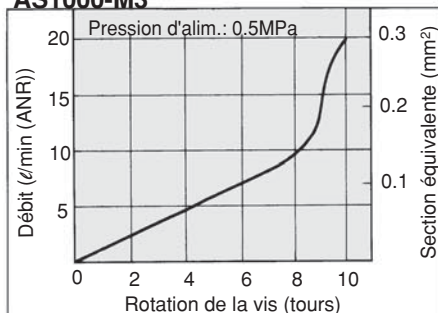
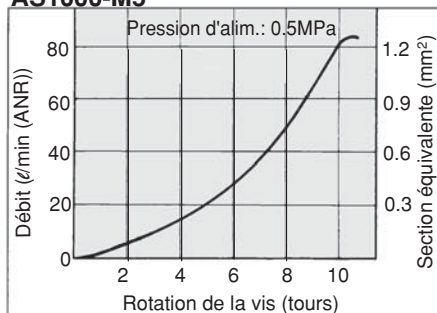
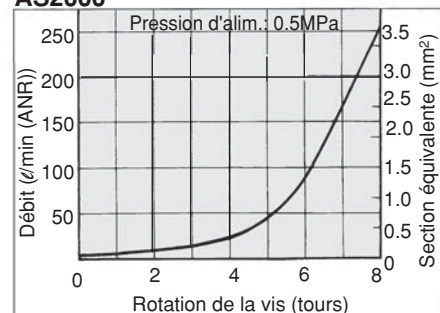
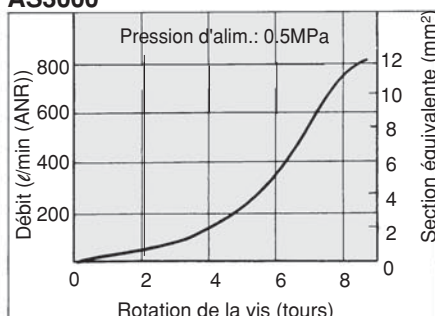
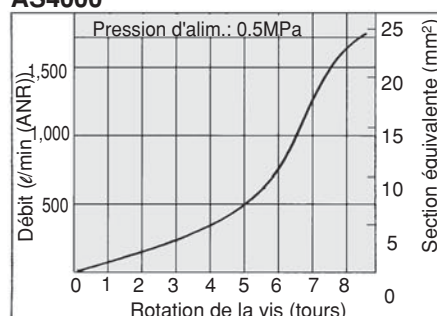
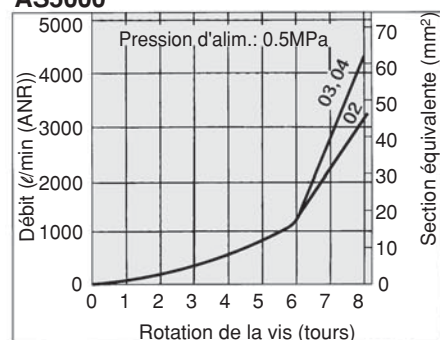
AS1000-M3

AS1000-M5

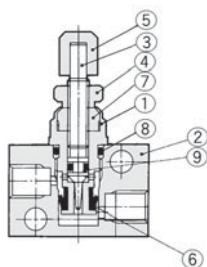
AS2000

AS3000

AS4000

AS5000

AS1000-M3/Construction



Nomenclature

Rep.	Désignation	Matière	Remarques
①	Corps B	Laiton	Nickelé
②	Corps	Laiton	Nickelé
③	Vis	Laiton	Nickelé
④	Contre-écrou	Laiton	Nickelé
⑤	Bouton de réglage	Laiton	Nickelé
⑥	Joint en U	NBR	
⑦	Entretoise	Laiton	Nickelé
⑧	Joint torique	NBR	
⑨	Joint torique	NBR	

AS1000-M5/Construction

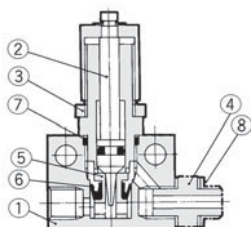

Nomenclature

Rep.	Désignation	Matière
①	Corps	Alliage de zinc
②	Vis	Acier inox
③	Contre-écrou*	Laiton
④	Raccord	Acier inox

*Nickelé

Pièces de rechange

Rep.	Désignation	Matière
⑤	Siège	Laiton
⑥	Joint en U	NBR
⑦	Joint torique	NBR
⑧	Joint	PVC

Série AS

AS2000, 3000/Construction

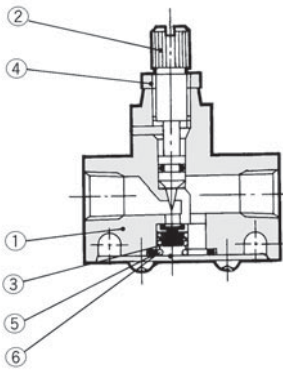

Nomenclature

Rep.	Désignation	Modèle	
		AS2000	AS3000
①	Corps	Alliage zinc	Alliage d'alu.
②	Vis*	Laiton	Laiton
④	Contre-écrou*	Laiton	Acier

Rep.	Désignation
③	Distributeur
⑤	Joint torique
⑥	Ressort

*Nickelé

AS4000/Construction

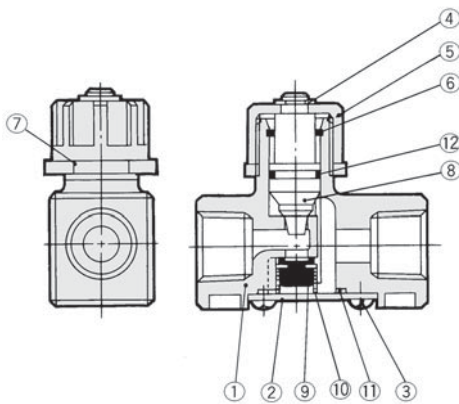

Nomenclature

Rep.	Désignation	Matière	Remarques
①	Corps	Alliage d'alu.	Chromé
②	Obturateur	Acier	Chromé zingué
③	Vis CHC	Acier élast.	
④	Circlip de type E	Acier inox	
⑤	Bouton réglage	Zinc	Chromé
⑥	Bague	Acier élast.	Chromé zingué
⑦	Contre-écrou	Alliage zinc	
⑧	Vis	Alliage d'alu.	
⑫	Joint torique	NBR	

Rep.	Désignation	Matière
⑨	Distributeur	NBR, laiton
⑩	Ressort	Acier inox
⑪	Joint torique	NBR

AS5000/Construction

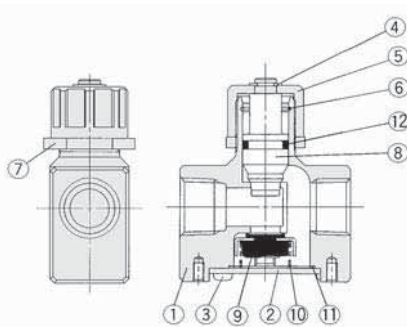

Nomenclature

Rep.	Désignation	Matière	Remarques
①	Corps	Alliage d'alu.	Chromé
②	Obturateur	Acier	Nickelé
③	Vis CHC	Acier élast.	
④	Circlip de type E	Acier inox	
⑤	Bouton réglage	Alliage zinc	Chromé
⑥	Bague	Acier inox	
⑦	Contre-écrou	Alliage zinc	Chromé
⑧	Vis	Alliage d'alu.	Chromé
⑫	Joint torique	NBR	

Rep.	Désignation	Matière
⑨	Distributeur	NBR, acier inox
⑩	Ressort	Acier inox
⑪	Joint	NBR

Standard: Version en ligne Série AS

AS1000-M3/Dimensions

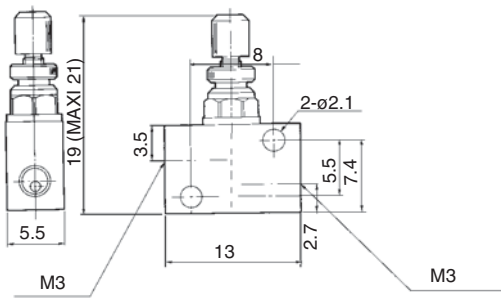

AS1000-M5/Dimensions

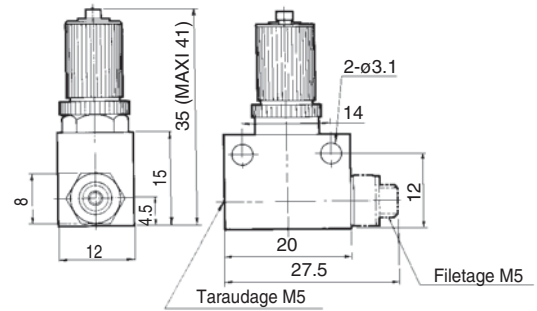

AS2000-3000/Dimensions

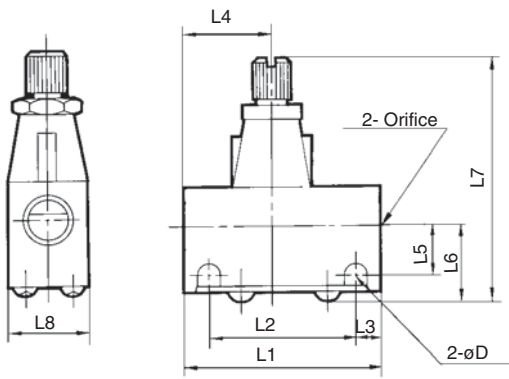

Dimensions

Modèle	Orifice	L1	L2	L3	L4	L5	L6	L7		L8	D
								MAXI	MINI		
AS2000-01	1/8	40	30	5	17	10	15.5	54.5	50	16	4.5
AS2000-02	1/4	40	30	5	23	11.5	17	56	51.5	20	4.5
AS3000-02, 03	1/4, 3/8	56	45.5	5.25	25	13.2	20.6	68	61	26	5.5

AS4000/Dimensions

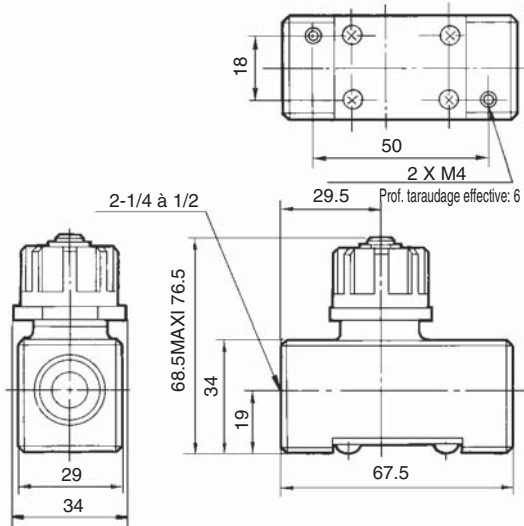

AS5000/Dimensions

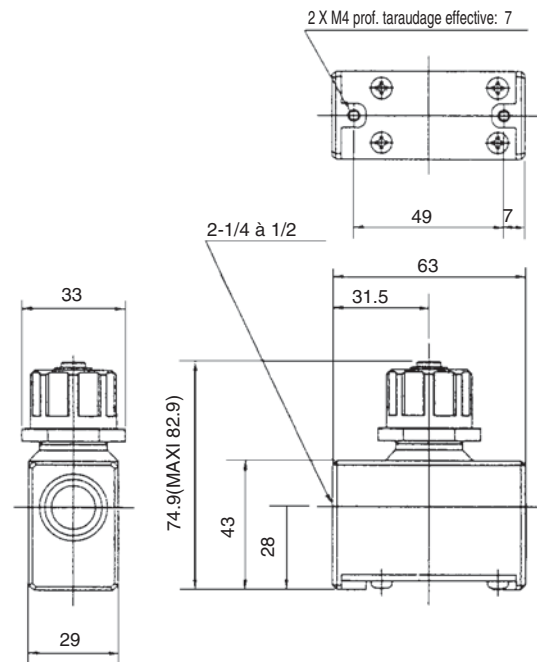

Régleur de débit standard

Série AS

Modèle en ligne à grand débit

Vitesse constante facilement réglable.
La vitesse peut être réglée de manière précise même à faible vitesse.
Les circlips empêchent le détachement accidentel des vis.

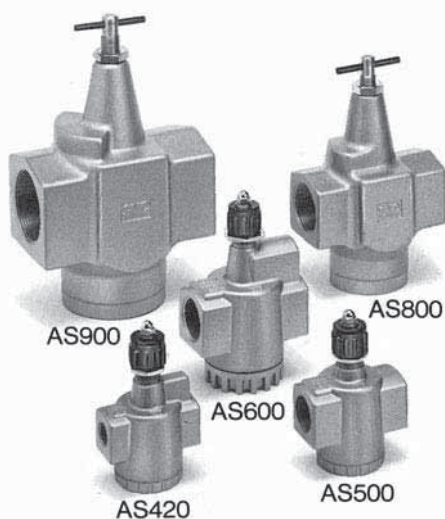

Modèle

Modèle	Orifice	Débit à plein passage		Débit réglé		Vérin compatible (mm)	Masse (kg)
		Débit d'air (l/min (ANR))	Section équiv. (mm ²)	Débit d'air (l/min (ANR))	Section équiv. (mm ²)		
AS420-02	1/4	2,500	38	3,600	55	63, 80, 100, 125	0.34
AS420-03	3/8	5,000	77	4,800	74		0.33
AS420-04	1/2	6,600	100	6,700	102		0.32
AS500-06	3/4	10,100	154	8,100	123	140, 160, 180, 200	0.36
AS600-10	1	15,100	230	16,900	258	160, 180, 200, 250	0.7
AS800-12	1 1/4	35,400	540	38,500	586	300	1.4
AS900-14	1 1/2	52,000	792	47,500	724		3.3
AS900-20	2	57,800	880	60,800	926		3.3

Note) Pression d'alimentation: 0.5MPa, température: 20°C.

Caractéristiques

Pression d'épreuve	1.5MPa
Pression d'utilisation maxi	1MPa
Pression d'utilisation mini	0.05MPa
Température d'utilisation	-5 à 60°C (sans eau)
Nombre de tours de la vis	10 tours (12 tours ⁽¹⁾)

Note 1) (): valeurs pour AS800, AS900.

Pour passer commande

E AS 42 0 — 02

Taille du corps

42	1/2
50	3/4
60	1
80	1 1/4
90	1 1/2

Orifice

Orifice	Modèle comp.
02	1/4
03	3/8
04	1/2
06	3/4
10	1
12	1 1/4
14	1 1/2
20	2

Code du pays

-	Japon, Asie
E	Australie
N	Europe
	Amérique du Nord

Filetage de l'orifice

-	Rc(PT)
N	NPT
F	PF

Symbole JIS

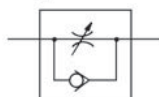

Vis de réglage d'amortissement/Caractéristiques du débit

AS420

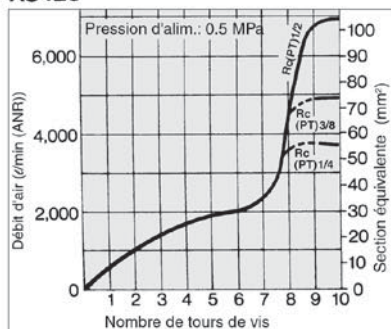

AS500/600

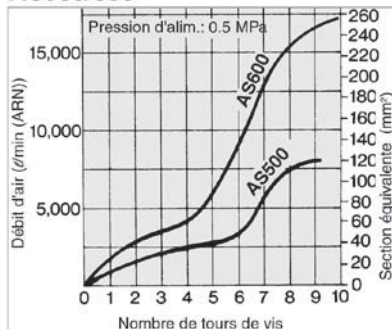

AS800/900

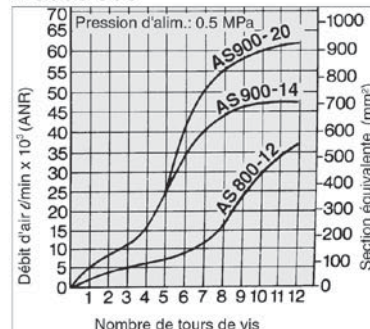

Standard: Version en ligne à grand débit Série AS

AS420, 500, 600/Construction

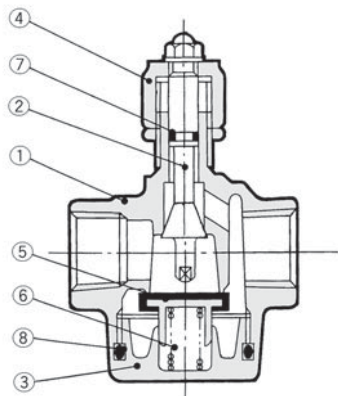

Nomenclature

Rep.	Désignation	Matière	Remarques
①	Corps	Alliage d'alu	Chromé
②	Vis	Laiton	—
③	Fond inférieur	Alliage d'alu	Chromé
④	Bouton de réglage	Zinc	Chromé

Rep.	Désignation	Matière
⑤	Clapet antiretour	Laiton
⑥	Ressort	Acier inox
⑦	Joint torique	NBR
⑧	Joint torique	NBR

AS800, 900/Construction

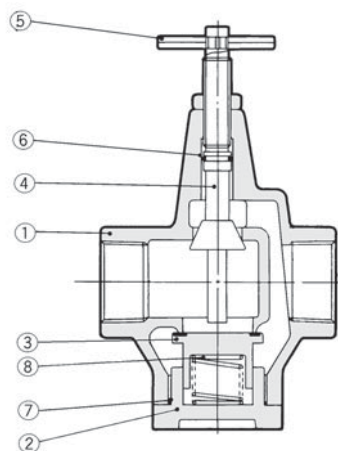

Nomenclature

Rep.	Désignation	Matière	Remarques
①	Corps	Alliage d'alu	Chromé
②	Siège	Alliage d'alu	Chromé
③	Clapet antiretour	Laiton	Bord élastique
④	Vis	Laiton	—
⑤	Bouton de réglage	Acier	Chromé

Rep.	Désign.	Matière
⑥	Joint torique	NBR
⑦	Joint torique	NBR
⑧	Anneau	Acier inox

AS420, 500, 600/Dimensions

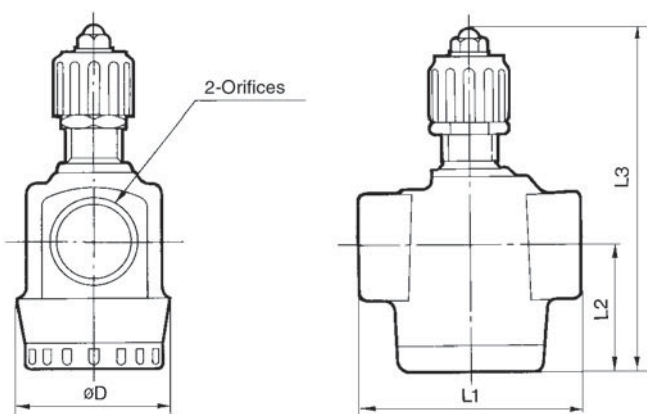

Dimensions

Modèle	Orifice	L1	L2	L3		D
				MAXI	MINI	
AS420	1/4, 3/8, 1/2	67.5	38	122	112	50
AS500	3/4	74	42	115	105	50
AS600	1	90	55	158	148	62

AS800, 900/Dimensions

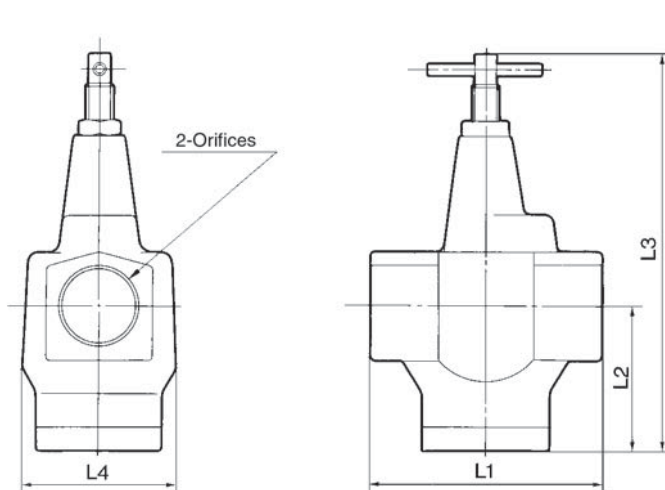

Dimensions

Modèle	Orifice	L1	L2	L3		L4
				MAXI	MINI	
AS800	1 1/4	120	74	204	192	80
AS900	1 1/2, 2	150	93	262	250	94

Régleur de débit standard

Série AS

Modèle en ligne à bouton poussoir

Blocage de la vitesse par le simple actionnement d'un bouton

La vitesse peut être bloquée à l'aide du bouton après le réglage.

Indication des plages d'ouverture

L'échelle d'ouverture pour la vis de réglage d'amorti est disposée sur le bouton afin de faciliter les réglages de vitesse.

Réglage facile de la vitesse à faible débit

Possibilité de régler la vitesse de la charge

Bouton en métal pour supporter des charges lourdes

Un bouton en métal lourd est également disponible, en plus du bouton en résine standard.

Les circlips empêchent le détachement accidentel de la vis



Bouton en résine

Bouton en métal

Symbole JIS

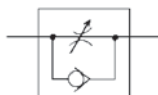

Caractéristiques

Caractéristiques	Modèle	Bouton en résine	AS3500-02	AS3500-03
		Bouton en métal	AS3500-02-2	AS3500-03-2
Orifice			1/4	3/8
Alésages de vérin compatibles (mm)			40, 50, 63	
Pression d'épreuve			1.5MPa	
Pression d'utilisation maxi			1MPa	
Pression d'utilisation mini			0.05MPa	
Température d'utilisation			-5 à 60°C (sans eau)	
Nombre de tours de la vis			8 tours	
Masse			130g (bouton en métal: 140g)	
Débit à plein passage	Débit d'air (ℓ/min (ANR))		810	
	Section équivalente (mm ²)		12.3	
Débit réglé	Débit d'air (ℓ/min (ANR))		810	
	Section équivalente (mm ²)		12.3	

Note) Pression d'alimentation: 0.5MPa, température: 20°C.

Vis de réglage d'amortissement/Caractéristiques du débit AS3500

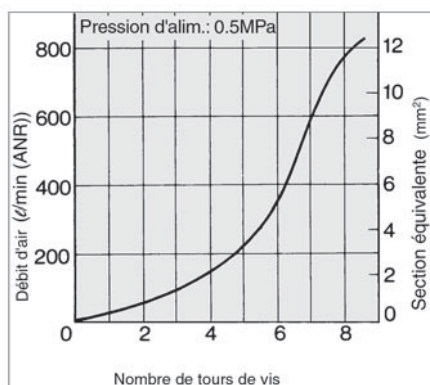

Pour passer commande

E	AS3500	—		02	—		
			Filetage			Matière du bouton	
			—	Rc(PT)		—	Résine
			N	NPT		2	Métal
			F	G (PF)			
			Code du pays			Orifice	
			—	Japon, Asie Australie		02	1/4
			E	Europe		03	3/8
			N	Amérique du Nord			

Standard: Version en ligne à poussoir verrouillable Série AS

Construction

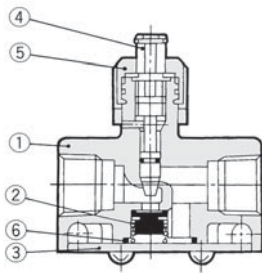

Dimensions

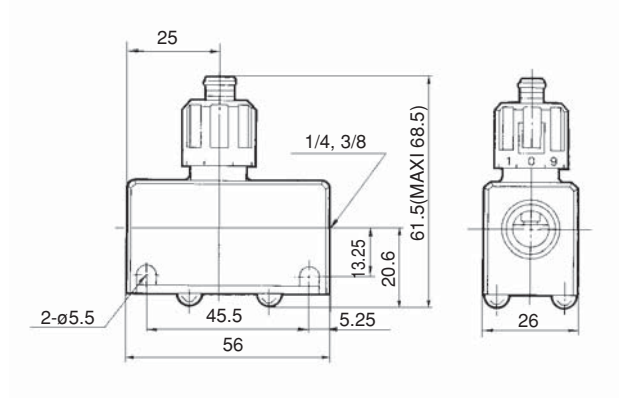

Nomenclature

Rep.	Désignation	Matière	Note
①	Corps	Alliage d'aluminium	Chromé
②	Distributeur	NBR	
③	Obturateur	Acier	Nickelé
④	Vis	Laiton	
⑤	Bouton de réglage	POM	Noir
		Alliage de zinc	Noir

Pièces de rechange

Rep.	Désignation	Matière	Référence.
⑥	Joint torique	NBR	

Régleur de débit avec purge des pressions résiduelles

Série AS□□□□FE

Avec raccords instantanés

La pression résiduelle est facilement expulsée en appuyant sur un bouton.

Avec indicateur rouge.



Modèle

Version équerre	Version droite	Orifice du vérin	Diam. ext. du tube (mm)					Vérin (mm)
			ø 4	ø 6	ø 8	ø 10	ø 12	
AS22□1FE-01	AS23□1FE-01	R(PT)1/8	●	●	●	● ⁽¹⁾		20, 25, 32
AS22□1FE-02	AS23□1FE-02	R(PT)1/4	●	●	●	●		20, 25, 32, 40
AS32□1FE-03	AS33□1FE-03	R(PT)3/8		●	●	●	●	40, 50, 63
AS42□1FE-04	AS43□1FE-04	R(PT)1/2				●	●	63, 80, 100

Note 1) Uniq. version équerre

Notes) Différence visuelle entre le modèle de réglage à l'échappement /réglage à l'admission
Ils sont différenciés par le contre-écrou. Le modèle de réglage à l'échappement est nickelé, alors que le modèle de réglage à l'admission est zingué chromé noir.

Caractéristiques

Pression d'épreuve	1.5MPa
Pression d'utilisation maxi	1.0MPa
Pression d'utilisation mini	0.1MPa
Température d'utilisation	-5 à 60°C (sans eau)
Nombre de tours de la vis	10 tours
Section équivalente de la purge des pressions résiduelles	0.8mm ²
Tubes utilisables	Nylon, polyamide, polyuréthane

Symbole JIS

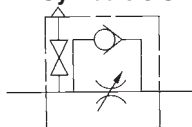

Débit d'air/Section équivalente

Modèle	AS22□1FE-01 AS23□1FE-01		AS22□1FE-02 AS23□1FE-02			AS32□1FE AS33□1FE			AS42□1FE AS43□1FE			
	ø ext. du tube	En mm	ø4	ø6	ø8	ø10	ø6	ø8	ø10	ø12		
Débit (à plein passage) régulé	Débit d'air (l/min (ANR))		180	230	260	390	460	660	790	920	1580	1710
	Section équivalente (mm ²)		2.7	3.5	4	6	7	10	12	14	24	26

Note) Pession d'alimentation: 0.5MPa, température: 20°C.

Indication du sens du débit d'air sur le corps

	Réglage à l'échappement	Réglage à l'admission
Symbole		
Symbole JIS		

Pour passer commande

AS 2 2 1 1 FE 01 -06 S K

- AS**: Série
- 2 2**: Taille du corps

Taille du corps	
2	1/8, 1/4
3	3/8
4	1/2
- 1 1**: Version

Version	
2	Equerre
3	Droite
- FE**: Avec purge des pressions résiduelles
- 01**: Orifice

Orifice	
01	R(PT)1/8
02	R(PT)1/4
03	R(PT)3/8
04	R(PT)1/2
- 06**: Diam. ext. du tube

Diam. ext. du tube	
04	ø4
06	ø6
08	ø8
10	ø10
12	ø12
- S**: Prétefloné
- K**: Contre-écrou

Avec purge des pressions résiduelles

Avec raccords instantanés

Vis de réglage d'amortissement/Caractéristiques du débit

AS2201FE-01, AS2211FE-01
AS2301FE-01, AS2311FE-01

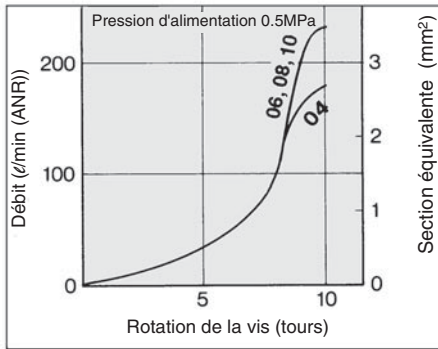

AS2201FE-02, AS2211FE-02
AS2301FE-02, AS2311FE-02

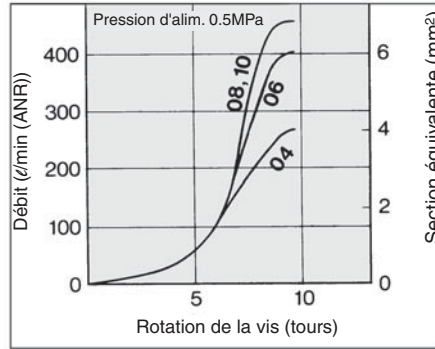

AS3201FE, AS3211FE
AS3301FE, AS3311FE

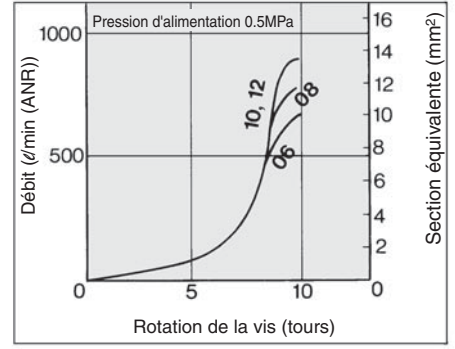

AS4201FE, AS4211FE
AS4301FE, AS4311FE

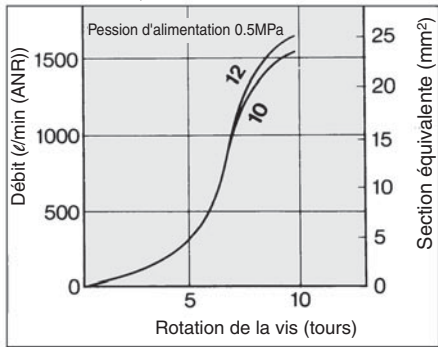

Construction

Version équerre

Réglage à l'échappement

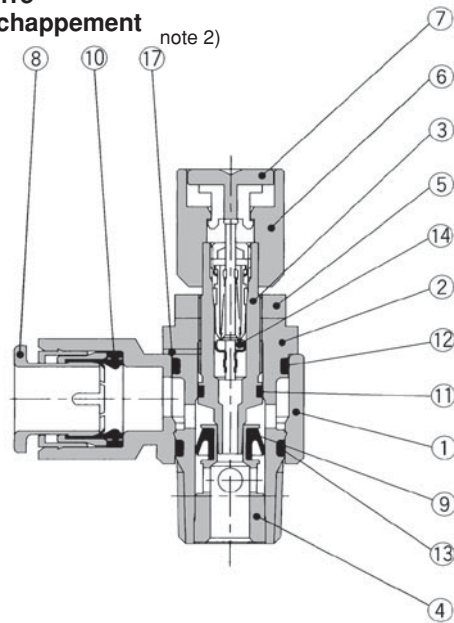

Version droite

Réglage à l'échappement

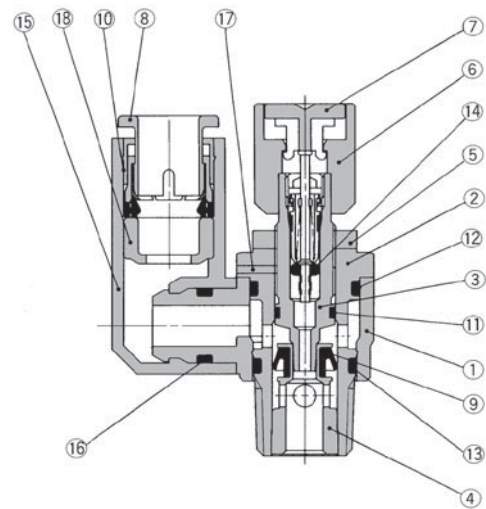

Réglage à l'admission

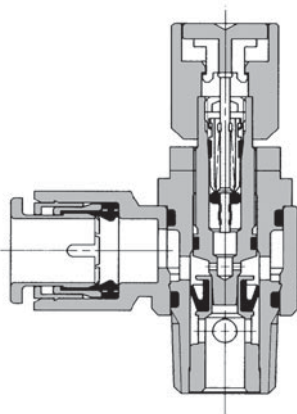

Réglage à l'admission

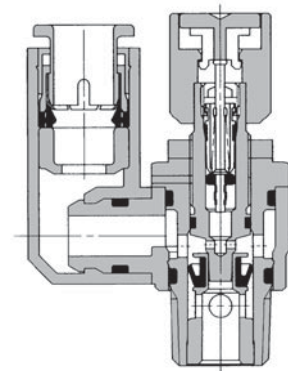

Nomenclature

Rep.	Désignation	Matière	Remarques
①	Corps A	PBT	Blanc
②	Corps B	Laiton	Nickelé
③	Vis	Laiton	Nickelé
④	Siège	Laiton	
⑤	Contre-écrou	Laiton	Nickelé ⁽¹⁾
⑥	Bouton de réglage	Alliage d'alu	Rouge
⑦	Bouton poussoir	POM	Rouge
⑧	Collerette	POM, acier	
⑨	Joint en U	NBR	
⑩	Joint	NBR	
⑪	Joint torique	NBR	
⑫	Joint torique	NBR	
⑬	Joint torique	NBR	
⑭	Piston	NBR, laiton, acier	
⑮	Corps coudé	PBT	
⑯	Joint torique	NBR	
⑰	Bague de retenue	Acier inox	
⑱	Entretoise	POM	

Note 1) Réglage à l'admission: zingué chromé noir

Dimensions

Version équerre

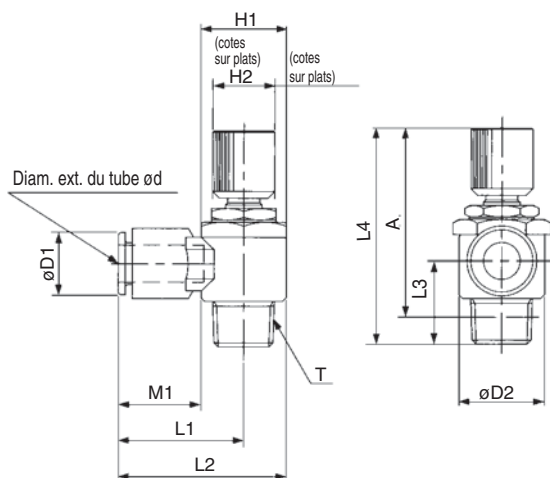

Modèle	ø ext. tube d	T	H1	H2	D1	D2	L1	L2	L3	L4		A*		M1	Masse (g)
										MAXI	MINI	MAXI	MINI		
AS22□1FE-01-04SK	4	1/8	12	12	9.3	14.2	20.4	27.5	13.4	53	48	49.9	44.9	12.7	26
AS22□1FE-01-06SK	6				11.6		20.4	27.5						13.5	27
AS22□1FE-01-08SK	8				15.2		25.3	32.4						18.5	29
AS22□1FE-01-10SK	10				18.5		33.1	40.2	14.1					21	31
AS22□1FE-02-04SK	4	1/4	17	14	10.4	18.5	25.2	34.4	17.7	51.7	46.7	46.2	41.2	16	36
AS22□1FE-02-06SK	6				12.8		25.2	34.4						17	37
AS22□1FE-02-08SK	8				15.2		27.2	36.4						18.5	39
AS22□1FE-02-10SK	10				18.5		33.9	43.2						21	42
AS32□1FE-03-06SK	6	3/8	19	14	12.8	23	27.8	39.3	19.8	56.7	51.7	51.5	46.5	16	57
AS32□1FE-03-08SK	8				15.2		29.5	41						18.5	60
AS32□1FE-03-10SK	10				18.5		31.9	43.3						21	62
AS32□1FE-03-12SK	12				20.9		32.8	44.3						22	64
AS42□1FE-04-10SK	10	1/2	24	17	18.5	28.6	33.6	47.9	24.5	63.8	58.8	56.5	51.5	21	103
AS42□1FE-04-12SK	12				20.9		34.6	48.9						22	105

*Dimensions de référence de R(PT) après taraudage

Dimensions

Version droite

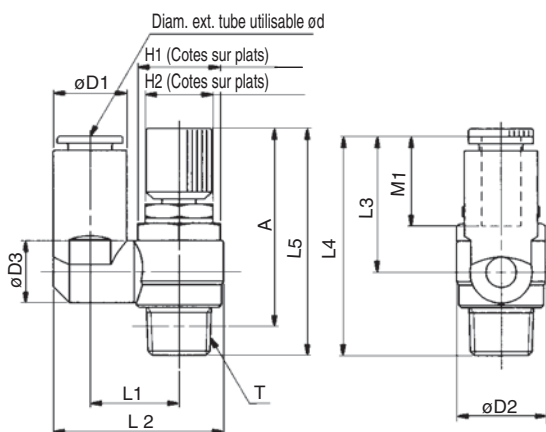

Modèle	ø ext. tube d	T	H1	H2	D1	D2	D3	L1	L2	L3	L4	L5		A*		M1	Masse (g)
												MAXI	MINI	MAXI	MINI		
AS23□1FE-01-04SK	4	1/8	12	12	9.3	14.2	9.3	13.1	24.9	17.5	30.9	53	48	49.9	44.9	12.7	26
AS23□1FE-01-06SK	6				11.6		10.9	14	26.9	22.9	36.3					13.5	27
AS23□1FE-01-08SK	8				15.2		12.9	16.2	30.9	28.2	40.8					18.5	29
AS23□1FE-02-04SK	4	1/4	14	14	10.4	18.5	10.9	16.2	30.6	21.9	39.6	51.7	46.7	46.2	41.2	16	36
AS23□1FE-02-06SK	6				12.8		18.4	34	25.2	42.1	17					37	
AS23□1FE-02-08SK	8				15.2		12.9	18.3	35.2	28.2	45.1					18.5	39
AS23□1FE-02-10SK	10				18.5		20.2	38.7	31	47.9	21					42	
AS33□1FE-03-06SK	6	3/8	19	14	12.8	23	12.9	20.6	38.5	25.2	45	56.7	51.7	51.5	46.5	17	57
AS33□1FE-03-08SK	8				15.2		39.7	28.2	48	18.5	60						
AS33□1FE-03-10SK	10				18.5		43.7	32.6	52.4	21	62						
AS33□1FE-03-12SK	12				20.9		44.9	34.4	54.2					22	64		
AS43□1FE-04-10SK	10	1/2	24	17	18.5	28.6	16.2	25.8	49.4	32.6	57.1	63.8	58.8	56.5	51.5	21	103
AS43□1FE-04-12SK	12				21.7		19.4	26.8	52	36.3	60.8					22	105

*Dimensions de référence de R(PT) après taraudage

Régleur de débit avec purge des pressions résiduelles

Série AS□□□□E

Standard

La pression résiduelle est facilement expulsée en appuyant sur un bouton.

Avec indicateur rouge.

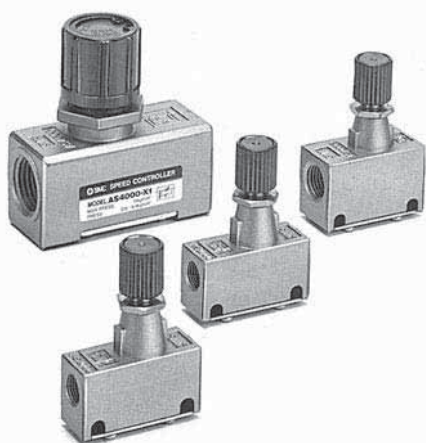

Modèle/débit d'air/Section équivalente

Modèle	Orifice	Débit à plein passage		Débit réglé		Alésage compatible (mm)	Masse (g)
		Débit d'air (l/min (ANR))	Section équivalente (mm ²)	Débit d'air (l/min (ANR))	Section équivalente (mm ²)		
AS2000E-01	Rc(PT)1/8	340	5.2	250	3.8	20, 25, 32, 40	90
AS2000E-02	Rc(PT)1/4						115
AS3000E-02	Rc(PT)1/4	810	12.3	810	12.3	32, 40, 50, 63	130
AS3000E-03	Rc(PT)3/8						
AS4000E-02	Rc(PT)1/4	1670	25.5	1670	25.5	40, 50, 63, 80, 100	225
AS4000E-03	Rc(PT)3/8						
AS4000E-04	Rc(PT)1/2						

Note) Pression d'alimentation: 0.5MPa, température: 20°C.

Caractéristiques

Pression d'épreuve	1.5MPa
Pression d'utilisation maxi	1.0MPa
Pression d'utilisation mini	0.05MPa
Température d'utilisation	-5 à 60°C (sans eau)
Nombre de tours de la vis	8 tours
Section équivalente de l'orifice de purge	0.8mm ²

Symbole JIS

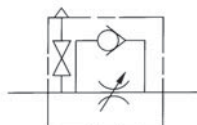

Pour passer commande

AS 2 000 E -01

Taille du corps

2	1/8, 1/4
3	3/8
4	1/2

Orifice

Orifice	Série compatible
01	Rc(PT)1/8 AS2000E
02	Rc(PT)1/4 AS2000E, 3000E, 4000E
03	Rc(PT)3/8 AS3000E, 4000E
04	Rc(PT)1/2 AS4000E

Avec purge des pressions résiduelles

Vis de réglage d'amortissement/Caractéristiques du débit

AS2000E

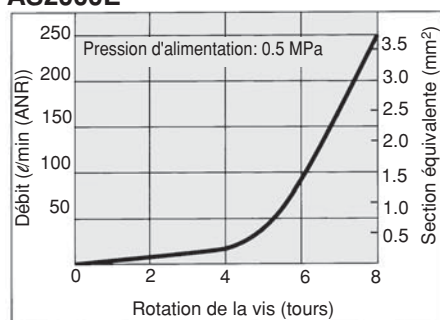

AS3000E

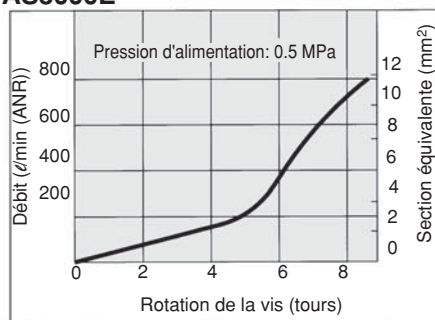

AS4000E

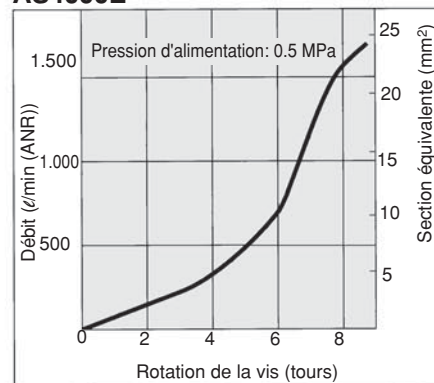

Construction

AS2000E/3000E

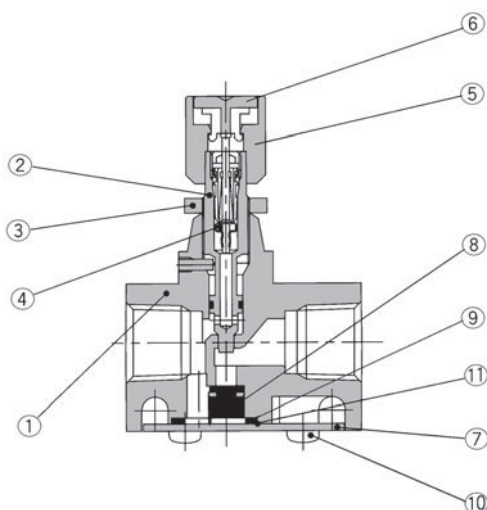

AS4000E

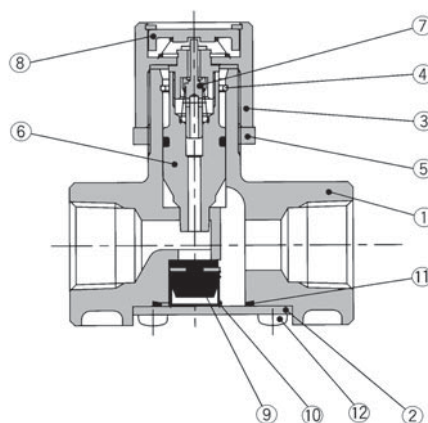

Nomenclature

Rep.	Désignation	Modèle	
		AS2000	AS3000
①	Corps	Alliage de zinc	Alliage d'aluminium
②	Vis	Laiton	Laiton
③	Contre-écrou	Laiton	Laiton
④	Piston	—	—
⑤	Bouton de réglage	Alliage d'alu (peint en rouge)	Alliage d'alu (peint en rouge)
⑥	Bouton poussoir	POM (Rouge)	POM (Rouge)
⑦	Obturbateur	Acier inox	Acier inox

Rep.	Désignation	Matière
⑧	Distributeur	NBR
⑨	Ressort	Acier inox
⑩	Vis cruciforme	Acier inox
⑪	Joint torique	NBR

Nomenclature

Rep.	Désignation	Matière	Remarques
①	Corps	Alliage d'aluminium	Chromé
②	Obturbateur	SPC	Nickelé
③	Bouton de réglage	Alliage de zinc	Chromé, rouge
④	Bague	Ressort acier	Chromé zingué
⑤	Contre-écrou	Alliage de zinc	Chromé
⑥	Vis	Alliage d'aluminium	Chromé
⑦	Distributeur	NBR/acier inox	
⑧	Bouton poussoir	POM	Rouge

Rep.	Désignation	Matière
⑨	Distributeur	NBR/ laiton
⑩	Ressort	Acier inox
⑪	Joint torique	NBR
⑫	Vis cruciforme	Acier élastique

Série AS□□□□E

Dimensions

AS2000E/3000E

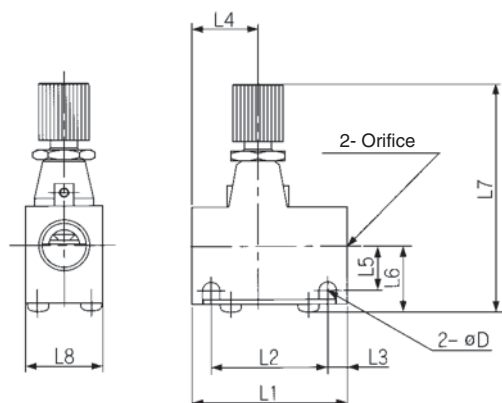

Modèle	Orifice	L1	L2	L3	L4	L5	L6	L7		L8	D
								MAXI	MINI		
AS2000E-01	Rc(PT)1/8	40	30	5	17	10	15.5	61.5	57	16	4.5
AS2000E-02	Rc(PT)1/4	40	30	5	23	12	17	63.5	59	20	4.5
AS3000E-02, 03	Rc(PT)1/4, 3/8	56	45.5	5.25	25	13.25	20.6	76	69	26	5.5

AS4000E

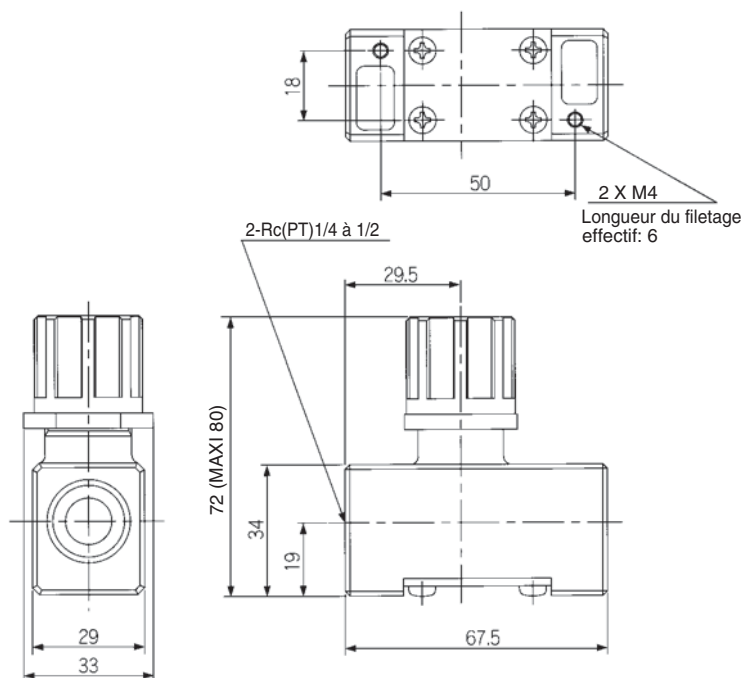

Régleur de débit avec raccords instantanés

Série en acier inox

Version équerre/version droite

Série AS-FG



Version équerre



Version droite

Symbole JIS



Sens du débit sur le corps

	Réglage à l'échap.	Réglage à l'adm.
Symbole		
Symbole JIS		

Modèles

Version équerre	Version droite	Orifice	Diam. ext. de tube utilisable											Alésage de vérin compatible (mm)			
			Dimensions en mm						Dimensions en pouces								
			3.2	4	6	8	10	12	1/8"	5/32"	3/16"	1/4"	5/16"		3/8"	1/2"	
AS12□1FG-M5	AS13□1FG-M5	M5	●	●	●												6, 10, 16, 20
AS22□1FG-01	AS23□1FG-01	R(PT) 1/8	●	●	●	●	●*										20, 25, 32
AS22□1FG-02	AS23□1FG-02	R(PT) 1/4		●	●	●	●										20, 25, 32, 40
AS32□1FG-02	AS33□1FG-02	R(PT) 1/4			●	●	●	●									40, 50, 63
AS32□1FG-03	AS33□1FG-03	R(PT) 3/8			●	●	●	●									40, 50, 63
AS42□1FG-04	AS43□1FG-04	R(PT) 1/2					●	●									63, 80, 100
AS12□1FG-U10/32	AS13□1FG-U10/32	10-32UNF						●	●	●	●						6, 10, 16, 20
AS22□1FG-N01	AS23□1FG-N01	NPT1/8						●	●	●	●	●					20, 25, 32
AS22□1FG-N02	AS23□1FG-N02	NPT1/4							●	●	●	●	●				20, 25, 32, 40
AS32□1FG-N02	AS33□1FG-N02	NPT1/4								●	●	●	●				40, 50, 63
AS32□1FG-N03	AS33□1FG-N03	NPT3/8								●	●	●	●				40, 50, 63
AS42□1FG-N04	AS43□1FG-N04	NPT1/2											●	●			63, 80, 100

Note 1) Les modèles de réglage à l'échappement et réglage à l'admission peuvent être déterminés par le sens du débit indiqué sur le corps du régulateur de débit.

Note 2) * Version équerre uniq.

Caractéristiques

Pression d'épreuve	1.5MPa
Pression d'utilisation maxi	1MPa
Pression d'utilisation mini	0.1MPa
Température d'utilisation	-5 à 60°C (sans eau)
Nombre de tours de la vis	10 tours (8 tours Note 1))
Matière de tube utilisable Note 2)	Nylon, polyamide, polyuréthane, polyuréthane souple

Note 1) Pour les modèles AS12□1FG et AS13□1FG

Note 2) Surveillez la pression d'utilisation maxi lorsque vous utilisez du polyamide, du poluréthane ou du polyuréthane souple.
(Pour plus de détails, reportez-vous aux p.7-146 et 7-147).

Débit et Section équivalente

Modèle	AS12□1FG	AS22□1FG-□01	AS22□1FG-□02	AS32□1FG	AS42□1FG							
	AS13□1FG	AS23□1FG-□01	AS23□1FG-□02	AS33□1FG	AS43□1FG							
ø ext. du tube	Dimensions en mm	ø3.2 ø4 ø6	ø3.2 ø4 ø8 ø10	ø6 ø8 ø10	ø10 ø12							
	Dimensions en pouces	ø1/8" ø5/32" ø3/16"	ø1/8" ø5/32" ø1/4" ø5/16"	ø5/32" ø3/16" ø1/4" ø5/16" ø3/8"	ø1/4" ø5/16" ø3/8" ø3/8" ø1/2"							
	Débit réglé (à plein passage)	Débit l/min (ANR)	100	180	230	260	390	460	660	790	920	1580
	Section équiv. mm²	1.5	2.7	3.5	4	6	7	10	12	14	12	26

Note) Les valeurs du débit sont mesurées à une pression de 0.5MPa et à une température de 20°C.

Pour passer commande

AS 2 3 1 1 F G - 01 06

Taille du corps

1	M5 standard
2	1/8, 1/4 standard
3	3/8 standard
4	1/2 standard

Version

2	Equerre
3	Droite

Réglage

0	A l'échappement
1	A l'admission

Avec raccords instantanés

En acier inox (SUS303)

Type de filetage

-	Filetage métrique (M5)
-	Uni-filetage (10-32UNF)
-	R(PT)
N	NPT

Option

-	Sans
S	Préteflonné *

* M5 et U10/32 ne sont pas disponibles avec l'option préteflonnée.

Diam. ext. du tube utilisable

En mm		En pouces	
23	ø3.2 *	01	ø1/8"
04	ø4	03	ø5/32"
06	ø6	05	ø3/16"
08	ø8	07	ø1/4"
10	ø10	09	ø5/16"
12	ø12	11	ø3/8"
		13	ø1/2"

* Utilisez un tube de ø1/8".

Orifice

M5	M5
U10/32	10-32UNF
01	1/8
02	1/4
03	3/8
04	1/2

Vis de réglage d'amortissement/Caractéristiques du débit

AS12 1FG
AS13 1FG

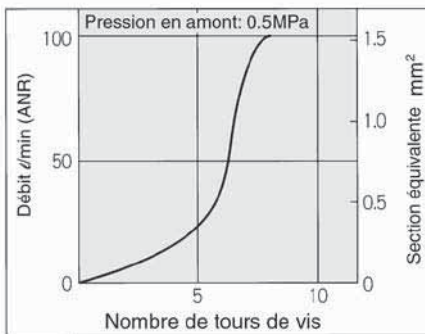

AS22 1FG-01
AS23 1FG-01

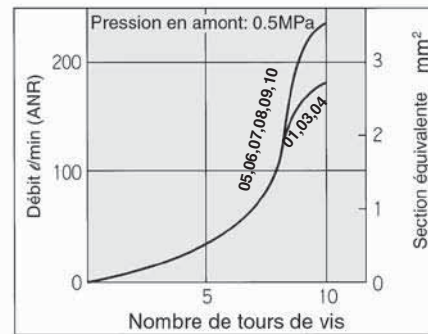

AS22 1FG-02
AS23 1FG-02

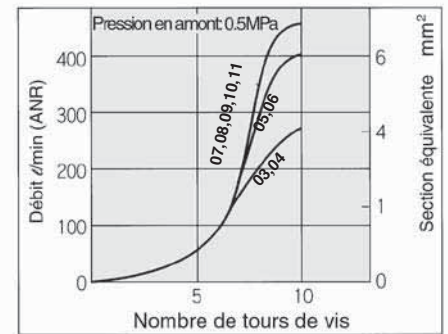

AS32 1FG
AS33 1FG

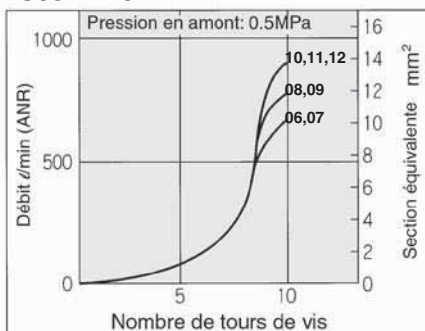

AS42 1FG
AS43 1FG

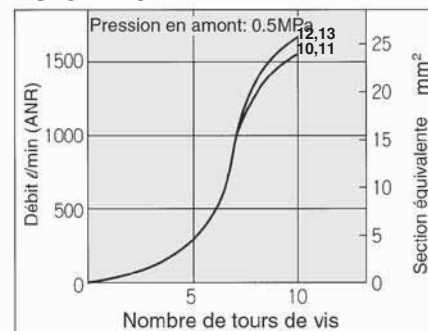

Construction/version équerre

Modèle de réglage à l'échappement

Modèle M5

Modèle U10/32

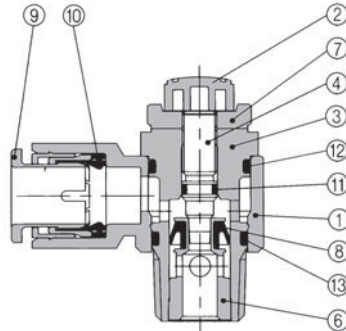
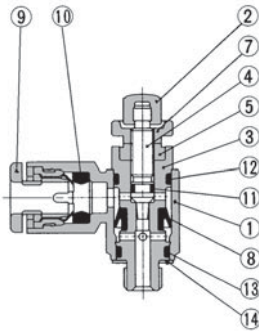

AS3201FG-02

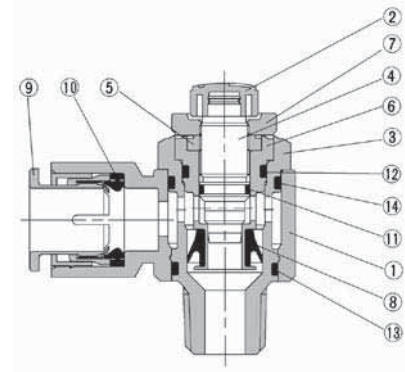

Modèle de réglage à l'admission

Modèle M5

Modèle U10/32

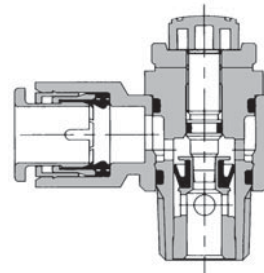
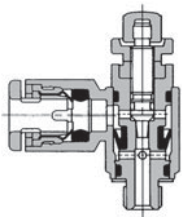

AS3211FG-02

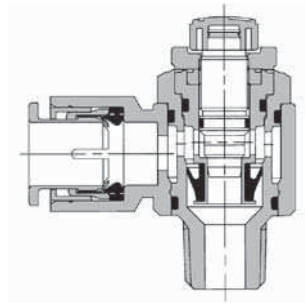

Nomenclature

Rep.	Désignation	Matière	Remarques
1	Corps A	PBT	
2	Bouton	PBT	
3	Corps B	SUS303	
4	Vis	SUS303	
5	Entretoise	SUS303	
6	Siège	SUS303	
7	Contre-écrou	SUS303	
8	Joint en U	NBR	
9	Collerette	POM, acier inox	
10	Joint	NBR	
11	Joint torique	NBR	
12	Joint torique	NBR	
13	Joint torique	NBR	
14	Joint torique	NBR	
15	Joint	NBR/SUS304	Type M5 uniq.

Série AS-FG

Construction/version droite

Modèle de réglage à l'échappement

Modèle M5

Modèle U10/32

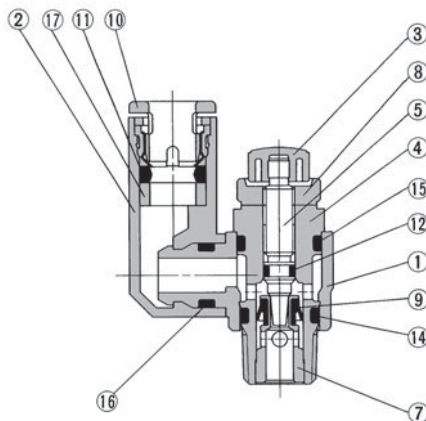
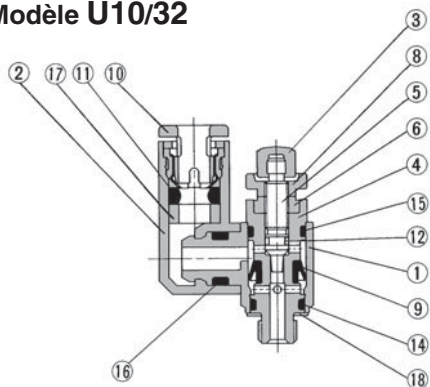

AS3301FG-02

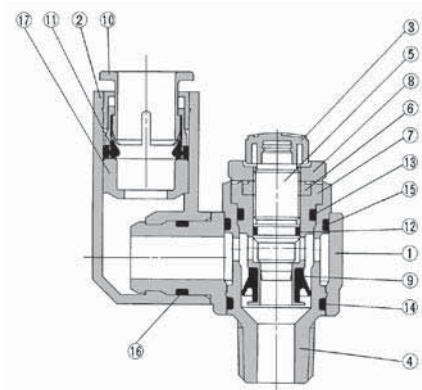

Modèle de réglage à l'admission

Modèle M5

Modèle U10/32

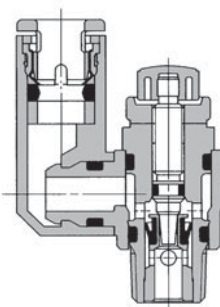
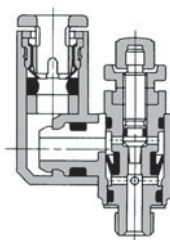

AS3311FG-02

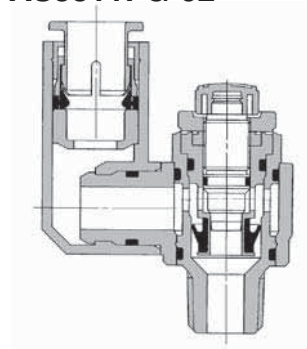

Nomenclature

Rep.	Désignation	Matière	Note
1	Corps A	PBT	
2	Corps coudé	PBT	
3	Bouton	PBT	
4	Corps B	SUS303	
5	Vis	SUS303	
6	Entretoise	SUS303	
7	Siège	SUS303	
8	Contre-écrou	SUS303	
9	Joint en U	NBR	
10	Collerette	POM, acier inox	
11	Joint	NBR	
12	Joint torique	NBR	
13	Joint torique	NBR	
14	Joint torique	NBR	
15	Joint torique	NBR	
16	Joint torique	NBR	
17	Entretoise	POM ^{Note 1)}	
18	Joint	NBR, acier inox	

Note 1) $\varnothing 3/16"$, $\varnothing 3/8"$ et $\varnothing 1/2"$ sont en SUS303.

Dimensions/version équerre

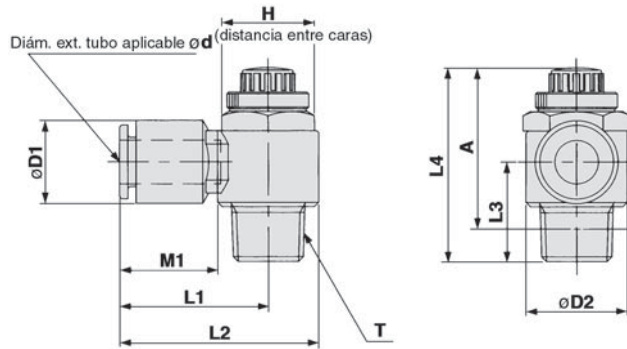

**Type M5
Type U10/32**

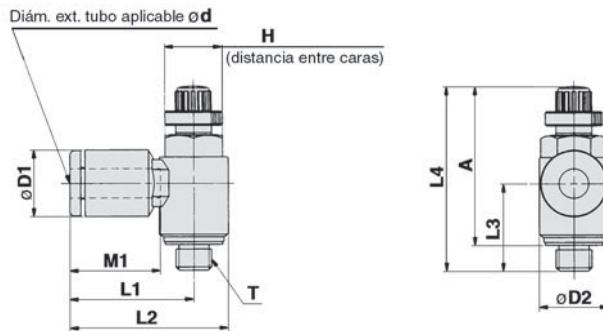

Dimensions en mm

Modèle	d	T	H	D1	D2	L1	L2	L3	L4		A*		M1	Masse g	
									Maxi	Mini	Maxi	Mini			
AS12□1FG-M5-23	3.2	M5	8	8.4	9.6	17.3	22.1	12.3	28.6	25.8	25	22.2	12.7	7	
AS22□1FG-01-23	3.2	R(PT)1/8	12	9.3	14.2	20.4	27.5	14.3	36.1	31.1	32.1	27.1	12.7	16	
AS12□1FG-M5-04	4	M5	8	9.3	9.6	17.3	22.1	12.3	28.6	25.8	25	22.2	12.7	7	
AS12□1FG-M5-06	6			11.6	18.1	22.9	11.7	13.5							
AS22□1FG-01-04	4	R(PT)1/8	12	9.3	14.2	20.4	27.5	13.4	35.2	30.2	32.1	27.1	12.7	17	
AS22□1FG-01-06	6			11.6		20.4	27.5						13.5		
AS22□1FG-01-08	8			15.2		25.3	32.4						18.5		19
AS22□1FG-01-10	10	18.5	33.1	40.2	21	21									
AS22□1FG-02-04	4	R(PT)1/4	17	10.4	18.5	25.2	34.4	19.7	40.1	35.1	34.4	29.4	16	32	
AS22□1FG-02-06	6			12.8		25.2	34.4						17		
AS22□1FG-02-08	8			15.2		27.2	36.4						18.5		34
AS22□1FG-02-10	10			18.5		33.9	43.2						21		36
AS32□1FG-02-06	6	R(PT)1/4	19	12.8	23	27.8	39.3	21.3	48.3	43.3	42.8	37.8	17	60	
AS32□1FG-02-08	8			15.2		29.5	41						18.5		63
AS32□1FG-02-10	10			18.5		31.8	43.3						21		67
AS32□1FG-02-12	12	20.9	32.8	44.3	22	69									
AS32□1FG-03-06	6	R(PT)3/8	19	12.8	23	27.8	39.3	19.8	45.4	40.4	40.2	35.2	17	55	
AS32□1FG-03-08	8			15.2		29.5	41						18.5		57
AS32□1FG-03-10	10			18.5		31.8	43.3						21		59
AS32□1FG-03-12	12			20.9		32.8	44.3						22		61
AS42□1FG-04-10	10	R(PT)1/2	24	18.5	28.6	33.6	47.9	24.5	56.7	49.2	49.6	42.1	21	100	
AS42□1FG-04-12	12	20.9	34.6	48.9	22	101									

* Dimensions de référence pour les filetages après installation.

Dimensions en pouces

Modèle	d	T	H	D1	D2	L1	L2	L3	L4		A*		M1	Masse g	
									Maxi	Mini	Maxi	Mini			
AS12□1FG-U10/32-01	1/8"	10-32UNF	8	8.4	9.6	17.3	22.1	12.3	28.6	25.8	25	22.2	12.7	7	
AS12□1FG-U10/32-03	5/32"			9.3		21.3	26.1	13.5							
AS12□1FG-U10/32-05	3/16"			11.4		18.3	23.1	16.5							
AS12□1FG-U10/32-07	1/4"			12		18.3	23.1	13.5							
AS22□1FG-N01-01	1/8"	NPT 1/8	12.7	9.3	14.2	20.4	27.5	13.4	35.2	30.2	32.1	27.1	12.7	16	
AS22□1FG-N01-03	5/32"			11.4		23.1	30.2						17		
AS22□1FG-N01-05	3/16"			13.2		23.9	31						18.5		19
AS22□1FG-N01-07	1/4"			15.2		25.3	32.4						21		21
AS22□1FG-N01-09	5/16"	15.2	25.3	32.4	14.1	21	21								
AS22□1FG-N02-03	5/32"	NPT 1/4	17.5	10.4	18.5	25.2	34.4	19.5	39.9	34.9	34.4	29.4	16	32	
AS22□1FG-N02-05	3/16"			11.4		24.9	34.2						17		
AS22□1FG-N02-07	1/4"			13.2		25.2	34.5						18.5		34
AS22□1FG-N02-09	5/16"			15.2		27.2	36.4						21		36
AS22□1FG-N02-11	3/8"	17.9	33.9	43.2	19.5	21	36								
AS32□1FG-N02-07	1/4"	NPT 1/4	19	13.2	23	27.8	39.3	21.3	48.3	43.3	42.8	37.8	17	60	
AS32□1FG-N02-09	5/16"			15.2		29.5	41						18.5		63
AS32□1FG-N02-11	3/8"			17.9		31.8	43.3						21		67
AS32□1FG-N03-07	1/4"			13.2		27.8	39.3						17		55
AS32□1FG-N03-09	5/16"	NPT 3/8	19	15.2	23	29.5	41	19.8	45.4	40.4	40.2	35.2	18.5	57	
AS32□1FG-N03-11	3/8"			17.9		31.8	43.3						21		59
AS42□1FG-N04-11	3/8"			17.9		33.6	47.9						21		100
AS42□1FG-N04-13	1/2"	NPT 1/2	23.8	21.7	28.6	35.2	49.5	24.5	56.7	49.2	49.6	42.1	22	101	

* Dimensions de référence pour les filetages 10-32UNF et NPT après installation.

Série AS-FG

Dimensions/version droite

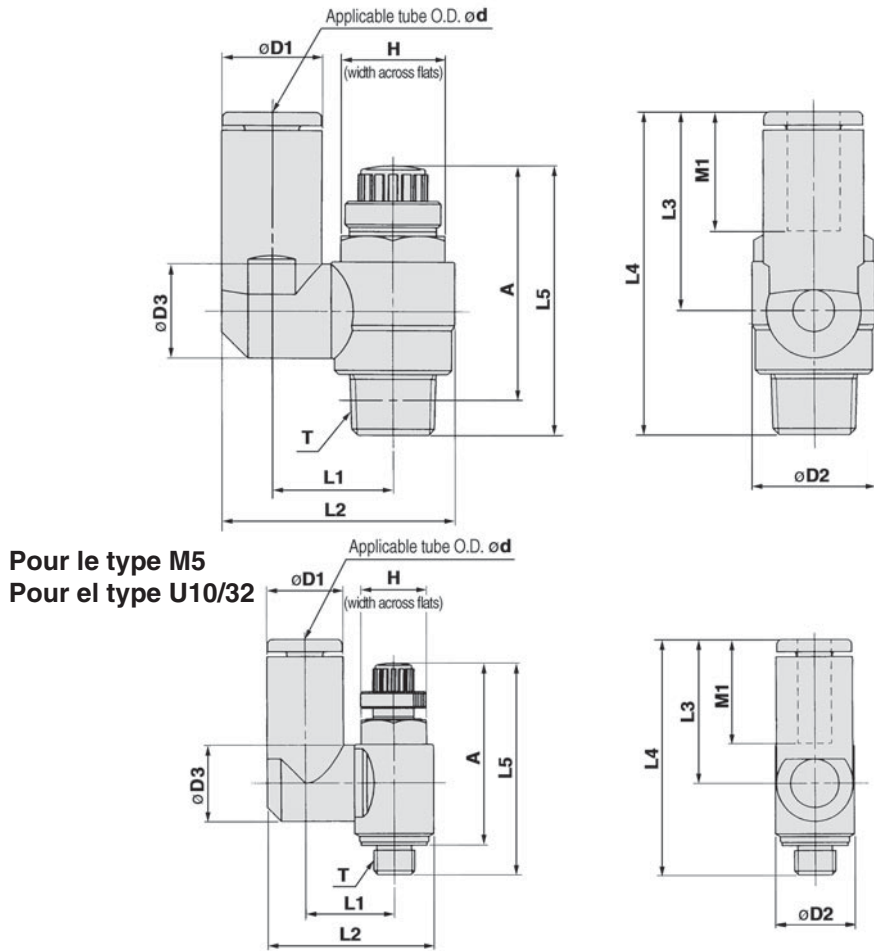

Pour le type M5
Pour el type U10/32

Dimensions en mm

Modèle	d	T	H	D1	D2	D3	L1	L2	L3	L4	L5		A *		M1	Masse g	
											Maxi	Mini	Maxi	Mini			
AS13□1FG-M5-23	3.2			8.4													
AS13□1FG-M5-04	4	M5	8	9.3	9.6	9.3	10.8	20.3	17.5	28.7		28.6	25.8	25	22.2	12.7	7
AS13□1FG-M5-06	6			11.6				21.4	20.6	31.8						13.5	
AS23□1FG-01-23	3.2			8.4				24.4	17.5	30.9						12.7	17
AS23□1FG-01-04	4	R(PT)	12	9.3	14.2	9.3	13.1	24.9				35.2	30.2	32.1	27.1	13.5	18
AS23□1FG-01-06	6	1/8		11.6		10.9	14	26.9	22.9	36.3							
AS23□1FG-01-08	8			15.2		12.9	16.2	30.9	28.2	40.8						18.5	21
AS23□1FG-02-04	4			10.4		10.9	16.2	30.6	21.9	39.6						16	32
AS23□1FG-02-06	6	R(PT)	17	12.8	18.5	18.4	34	25.2	42.1			39.9	34.9	34.4	29.4	17	33
AS23□1FG-02-08	8	1/4		15.2		12.9	18.3	35.2	28.2	45.1						18.5	36
AS23□1FG-02-10	10			18.5		20.2	38.7	31	47.9							21	40
AS33□1FG-02-06	6			12.8		12.9	20.6	38.5	25.2	46.5						17	60
AS33□1FG-02-08	8	R(PT)	19	15.2	23	39.7	28.2	49.5				48.3	43.3	42.8	37.8	18.5	63
AS33□1FG-02-10	10	1/4		18.5		43.7	32.6	53.9								21	67
AS33□1FG-02-12	12			20.9		16.2	23	44.9	34.4	55.7						22	69
AS33□1FG-03-06	6			12.8		12.9	20.6	38.5	25.2	45						17	56
AS33□1FG-03-08	8	R(PT)	19	15.2	23	39.7	28.2	48				45.4	40.4	40	35	18.5	59
AS33□1FG-03-10	10	3/8		18.5		43.7	32.6	52.4								21	63
AS33□1FG-03-12	12			20.9		16.2	23	44.9	34.4	54.2						22	65
AS43□1FG-04-10	10	R(PT)	24	18.5	28.6	16.2	25.6	49.4	32.6	57.1						21	104
AS43□1FG-04-12	12	1/2		20.9	19.4	52	36.3	60.8				56.7	49.2	49.6	42.1	22	105

* Dimensions de référence pour les filetages M5 X 0.8 et R(PT) après installation.

Dimensions en pouces

Modèle	d	T	H	D1	D2	D3	L1	L2	L3	L4	L5		A *		M1	Masse g	
											Maxi	Mini	Maxi	Mini			
AS13□1FG-U10/32-01	1/8"			8.4													
AS13□1FG-U10/32-03	5/32"			9.3				20.3	17.5	28.7		28.6	25.8	25	22.2	12.7	7
AS13□1FG-U10/32-05	3/16"	10-32UNF	8	11.4	9.6	9.3	10.8	21.3	23.3	34.5						16.5	8
AS13□1FG-U10/32-07	1/4"			12				21.6	20.7	31.9						13.7	
AS23□1FG-N01-01	1/8"			8.4				24.4	17.5	30.9						12.7	17
AS23□1FG-N01-03	5/32"			9.3		9.3	13.1	24.9				35.2	30.2	32.1	27.1	13.5	18
AS23□1FG-N01-05	3/16"	NPT	12.7	11.4	14	10.9	14	26.8	23.9							16.5	18
AS23□1FG-N01-07	1/4"	1/8		13.2		12.9	16.2	29.9	25.6	36.3						18.5	19
AS23□1FG-N01-09	5/16"			15.2		12.9	16.2	30.9	28.2	40.8						21	21
AS23□1FG-N02-03	5/32"			10.4		10.9	16.2	30.6	21.9	39.6						16	32
AS23□1FG-N02-05	3/16"			11.4		12.9	16.2	31.1	23.9	42.1						17	33
AS23□1FG-N02-07	1/4"	NPT	17.5	13.2	19	12.9	18.3	34.2	25.6	45.1		39.9	34.9	34.4	29.4	18.5	36
AS23□1FG-N02-09	5/16"	1/4		15.2		12.9	16.2	35.2	28.2	47.9						21	39
AS23□1FG-N02-11	3/8"			17.9		20.2	38.7	31	46.5							21	40
AS33□1FG-N02-07	1/4"			13.2		12.9	20.6	38.7	25.6	46.9						17	60
AS33□1FG-N02-09	5/16"	NPT	19	15.2	23	39.7	28.2	49.5				48.3	43.3	42.8	37.8	18.5	63
AS33□1FG-N02-11	3/8"	1/4		17.9		16.2	23	43.7	32.6	53.9						21	69
AS33□1FG-N03-07	1/4"			13.2		12.9	20.6	38.7	25.6	45						17	56
AS33□1FG-N03-09	5/16"	NPT	19	15.2	23	39.7	28.2	48				45.4	40.4	40.2	35.2	18.5	59
AS33□1FG-N03-11	3/8"	3/8		17.9		16.2	23	43.7	32.6	52.4						21	65
AS43□1FG-N04-11	3/8"	NPT	23.8	17.9	29	16.2	25.6	49.4	32.6	54.4						21	104
AS43□1FG-N04-13	1/2"	1/2		21.7		19.4	26.8	52	36.3	57.1		56.7	49.2	49.6	42.1	22	106

* Dimensions de référence pour les filetages 10-32UNF et NPT après installation.

Régleur de débit avec raccords instantanés

Série en acier inox

Version en ligne

Série AS-FG

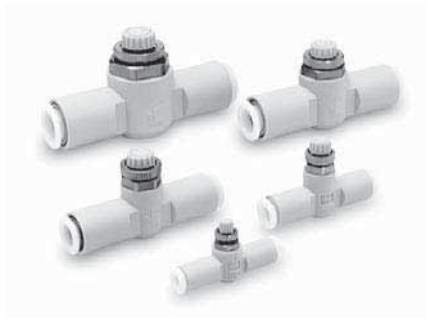

Modèles

Modèle	Diam. ext. de tube utilisable												Alésages de vérin compatibles (mm)	
	Dimensions en mm						Dimensions en pouces							
	3.2	4	6	8	10	12	1/8"	5/32"	3/16"	1/4"	5/16"	3/8"		1/2"
AS1001FG	●	●	●				●	●	●	●				6, 10, 16, 20
AS2001FG		●	●					●	●	●				20, 25, 32
AS2051FG			●	●					●	●	●			20, 25, 32, 40
AS3001FG			●	●	●	●				●	●	●		40, 50, 63
AS4001FG					●	●						●	●	63, 80, 100

Caractéristiques

Pression d'épreuve	1.5MPa
Pression d'utilisation maxi	1MPa
Pression d'utilisation mini	0.1MPa
Température d'utilisation	-5 à 60°C (sans eau)
Nombre de tours de la vis	10 tours (8 tours ^{Note 1)})
Matière de tube utilisable ^{Note 2)}	Nylon, polyamide, polyuréthane, polyuréthane souple

Note 1) Pour le type AS1001FG

Note 2) Surveillez la pression d'utilisation maxi lorsque vous utilisez du polyamide ou du polyuréthane souple. (Pour plus de détails, reportez-vous aux p.7-146 et 7-147).

Débit et Section équivalente

Modèle		AS1001FG	AS2001FG	AS2051FG	AS3001FG	AS4001FG					
ø ext. du tube	Dimensions en mm	ø3.2 ø4 ø6	ø4 ø6	ø6 ø8	ø6 ø8 ø10 ø12	ø10 ø12					
	Dimensions en pouces	ø1/8" ø5/32" ø3/16"	ø5/32" ø1/4"	ø3/16" ø3/16"	ø1/4" ø5/16"	ø1/4" ø5/16" ø3/8" ø3/8" ø1/2"					
Débit réglé (à plein passage)	Débit l/min (ANR)	100	130	230	290	460	420	660	920	1050	1390
	Section équiv. mm^2	1.5	2	3.5	4.5	7	6.5	10	14	16	21

Note) Les valeurs du débit sont mesurées à une pression de 0.5MPa et à une température de 20°C.



Pour passer commande

AS 200 1 F G - 06

Taille du corps

100	M5 standard
200	1/8 standard
205	1/4 standard
300	3/8 standard
400	1/2 standard

Avec raccords instantanés

En acier inox (SUS303)

Diam. ext. de tube utilisable

En mm

23	ø3.2 *
04	ø4
06	ø6
08	ø8
10	ø10
12	ø12

* Utilisez un tube de ø1/8".

En pouces

01	ø1/8"
03	ø5/32"
05	ø3/16"
07	ø1/4"
09	ø5/16"
11	ø3/8"
13	ø1/2"

Vis de réglage d'amortissement/Caractéristiques du débit

AS1001FG

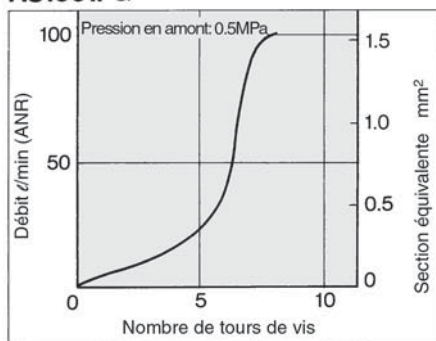

AS2001FG

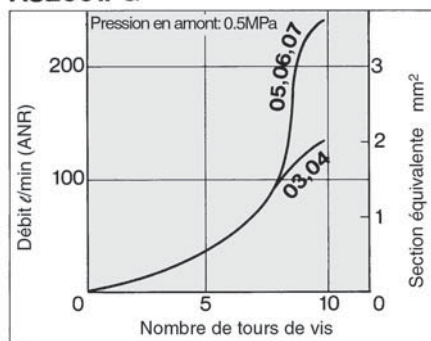

AS2051FG

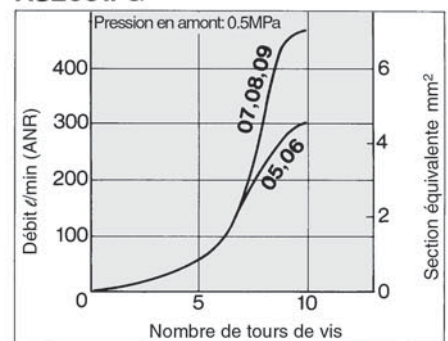

AS3001FG

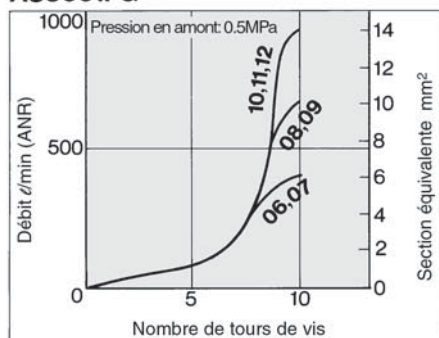

AS4001FG

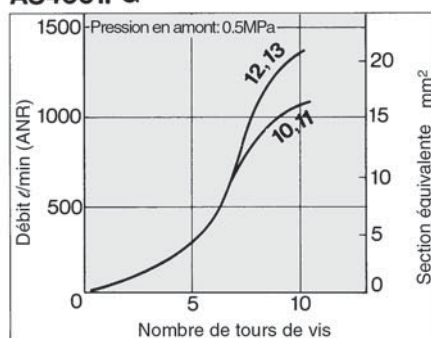

Construction

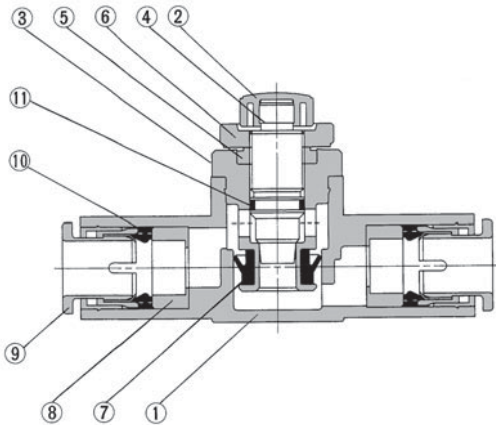

Nomenclature

Rep.	Désignation	Matière	Remarques
1	Corps A	PBT	
2	Bouton	PBT	
3	Corps B	SUS303	
4	Vis	SUS303	
5	Entretoise	SUS303	
6	Contre-écrou	SUS303	
7	Joint en U	NBR	
8	Entretoise	POM ^{Note 1)}	
9	Collerette	POM, acier inox	
10	Joint	NBR	
11	Joint torique	NBR	

Note) $\phi 3/16''$, $\phi 3/8''$ et $\phi 1/2''$ sont en SUS303.

Dimensions

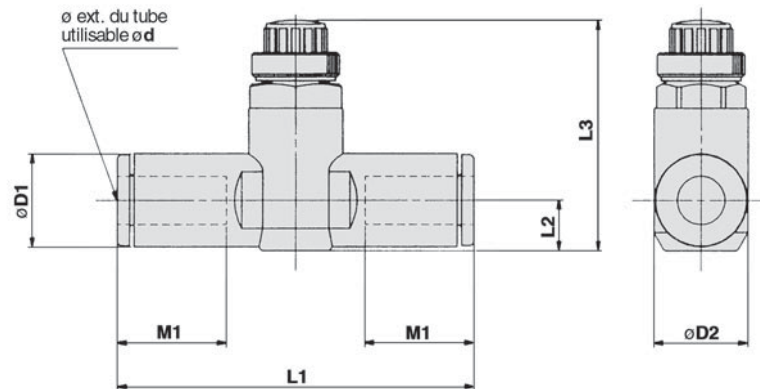

Dimensions en mm

Modèle	d	D1	D2	L1	L2	L3		M1	Masse g	
						Maxi	Mini			
AS1001FG-23	3.2	8.4	10	38	4.5	23.5	20.7	12.7	6	
AS1001FG-04	4	9.3		39.2	5.2	24.2	21.4		7	
AS1001FG-06	6	11.6		40.7	6.2	25.2	22.4		13.5	8
AS2001FG-04	4	9.3	11.8	40.7	5.2	32.6	27.6	12.7	12	
AS2001FG-06	6	11.6		44.8	6.3	33.7	28.7		13.5	13
AS2051FG-06	6	12.8	14.8	53.2	6.7	35.2	30.2	17	26	
AS2051FG-08	8	15.2		59.8	8.1	32.6	27.6		18	31
AS3001FG-06	6	12.8	19.8	59	7.4	38.3	33.3	17	18	
AS3001FG-08	8	15.2		64.4	8.2	39.1	34.1		18	21
AS3001FG-10	10	18.5		71.6	9.8	40.6	35.6		21	32
AS3001FG-12	12	20.9	26.5	76	11	41.8	36.8	22	33	
AS4001FG-10	10	18.5		51.1	11.3	43.6	21		36	
AS4001FG-12	12	20.9		52.1	11.3	44.6	22		40	

Dimensions en pouces

Modèle	d	D1	D2	L1	L2	L3		M1	Masse g	
						Maxi	Mini			
AS1001FG-01	1/8"	8.4	10	38	4.5	23.5	20.7	12.7	6	
AS1001FG-03	5/32"	9.3		39.2	5.2	24.2	21.4		7	
AS1001FG-05	3/16"	11.4		48.7	6.2	25.2	22.4		16.5	8
AS1001FG-07	1/4"	12	11.8	40.7	5.2	32.6	27.6	12.7	12	
AS2001FG-03	5/32"	9.3		40.7	5.2	32.6	27.6		12.7	12
AS2001FG-05	3/16"	11.4	14.8	50	6.2	33.6	28.6	16.5	18	
AS2001FG-07	1/4"	13.2		52.2	7.1	34.5	29.5		17	21
AS2051FG-05	3/16"	11.4		52.2	6.2	34.6	29.6		16.5	24
AS2051FG-07	1/4"	13.2	19.8	54.4	7.1	35.5	30.5	17	26	
AS2051FG-09	5/16"	15.2		59.8	8.1	32.6	27.6		18	31
AS3001FG-07	1/4"	13.2	26.5	59	7.4	38.3	33.3	17	42	
AS3001FG-09	5/16"	15.2		64.4	8.2	39.1	34.1		18	46
AS3001FG-11	3/8"	17.9		70.8	9.5	40.3	35.3		21	53
AS4001FG-11	3/8"	17.9	26.5	76.9	10.3	51	43.5	21	97	
AS4001FG-13	1/2"	21.7		83.1	11.6	52.4	44.9		22	106

Double régleur de débit avec raccords instantanés

Série en acier inox

Série ASD-FG

Deux régleurs de débit avec clapets antiretour intégrés.

Réglage de la vitesse même en cas de charge motrice.

Un réglage de la vitesse constant peut être effectué même avec des fluctuations de charge.



Modèles

Modèle	Orifice	Diam. ext. de tube utilisable													
		Dimensions en mm					Dimensions en pouces								
		4	6	8	10	12	1/8"	5/32"	3/16"	1/4"	5/16"	3/8"			
ASD230FG-M5	M5 x 0.8	●	●												
ASD330FG-01	R(PT) 1/8		●	●											
ASD430FG-02	R(PT) 1/4		●	●	●										
ASD530FG-02	R(PT) 1/4		●	●	●	●									
ASD530FG-03	R(PT) 3/8		●	●	●	●									
ASD630FG-04	R(PT) 1/2				●	●									
ASD230FG-U10/32	10-32 UNF						●	●	●	●					
ASD330FG-N01	NPT 1/8								●	●	●				
ASD430FG-N02	NPT 1/4									●	●	●			
ASD530FG-N02	NPT 1/4									●	●	●			
ASD530FG-N03	NPT 3/8									●	●	●			
ASD630FG-N04	NPT 1/2											●			

Caractéristiques

Pression d'épreuve	1.5MPa
Pression d'utilisation maxi	1MPa
Pression d'utilisation mini	0.1MPa
Température d'utilisation	-5 à 60°C (sans eau)
Nombre de tours de la vis	10 tours (8 tours ^{Note 1)})
Matière de tube utilisable ^{Note 2)}	Nylon, polyamide, polyuréthane, polyuréthane souple

Note 1) Pour le type ASD230FG

Note 2) Surveillez la pression d'utilisation maxi lorsque vous utilisez du polyamide ou du polyuréthane souple. (Pour plus de détails, reportez-vous aux p.7-146 et 7-147).

Symbole JIS

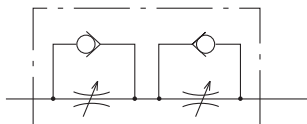

Sens du débit sur le corps

	Réglage à l'échappement	Réglage à l'admission
Symbole		
Symbole JIS		

Débit et Section équivalente

Modèle	Dimensions en mm	ASD230FG	ASD330FG	ASD430FG		ASD530FG			ASD630FG	
		ø4, ø6	ø6, ø8	ø6	ø8, ø10	ø6	ø8	ø10, ø12	ø10	ø12
ø ext. du tube	Dimensions en mm	ø1/8"	ø3/16"	—	ø1/4"	ø1/4"	ø5/16"	ø3/8"	—	ø3/8"
	Dimensions en pouces	ø5/32"	ø1/4"	—	ø5/16"	ø1/4"	ø5/16"	ø3/8"	—	ø3/8"
Débit réglé (à plein passage)	Débit Q_{min} (ANR)	75	175	295	350	500	600	700	1200	1300
	Section équivalente mm ²	1.1	2.7	4.5	5.3	7.6	9.1	10.7	18.3	19.8

Note 1) Les valeurs du débit sont mesurées à une pression de 0.5MPa et à une température de 20°C.

Pour passer commande

ASD 3 30FG - 01 - 06 S

Taille du corps

2	M5
3	1/8
4	1/4
5	3/8
6	1/2

Version

3	Droite
---	--------

Avec raccords instantanés

En acier inox (SUS303)

Filetage

-	Filetage métrique (M5)
-	Uni-filetage (10-32UNF)
-	R(PT)
N	NPT

Prétéfloné

* M5 et U10/32 ne sont pas disponibles avec l'option prétéflonée.

Diam. ext. du tube utilisable

En mm

04	ø4
06	ø6
08	ø8
10	ø10
12	ø12

En pouces

01	ø1/8"
03	ø5/32"
05	ø3/16"
07	ø1/4"
09	ø5/16"
11	ø3/8"

Orifice

M5	M5
U10/32	10-32UNF
01	1/8
02	1/4
03	3/8
04	1/2

Vis de réglage d'amortissement/Caractéristiques du débit

ASD230FG

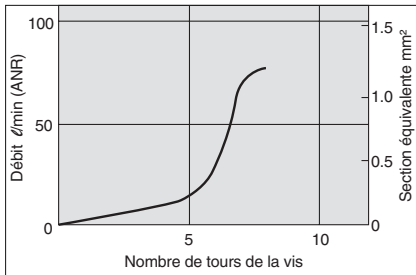

ASD330FG

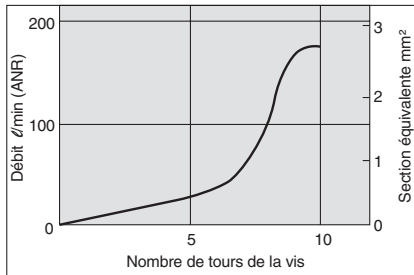

ASD430FG

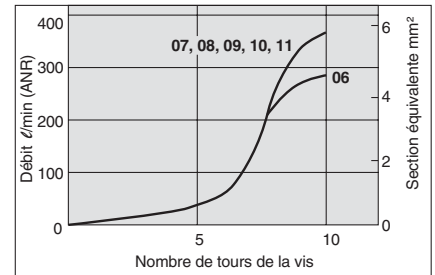

ASD530FG

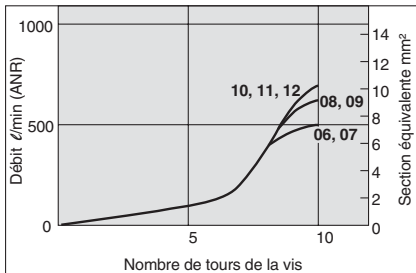

ASD630FG

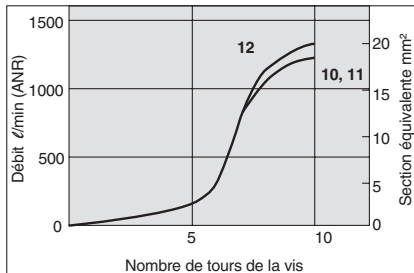

Série ASD-FG

Construction

ASD230FG

ASD330FG/430FG ASD530FG/630FG

ASD530FG-02

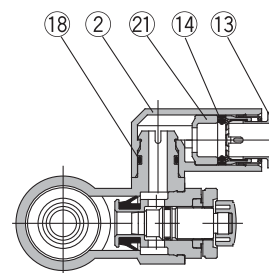
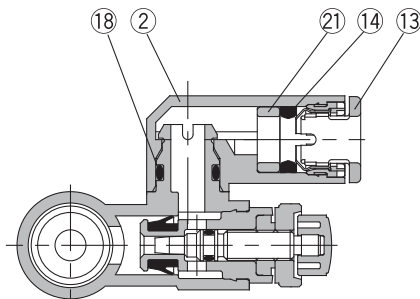
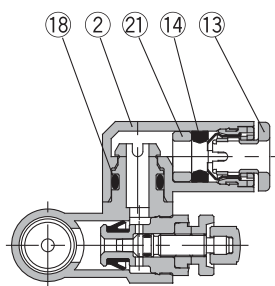
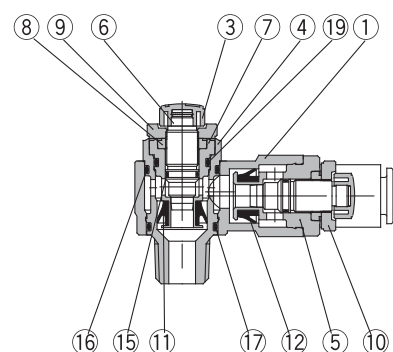
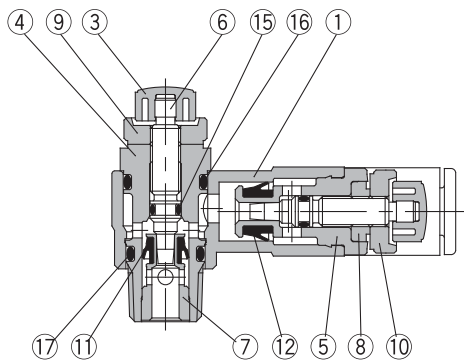
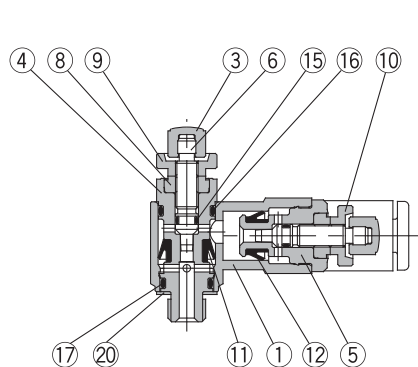

Nomenclature

Rep.	Désignation	Matière	Note
1	Corps A	PBT	
2	Corps coudé	PBT	
3	Bouton	PBT	
4	Corps B	SUS303	
5	Corps B	SUS303	
6	Vis	SUS303	
7	Siège	SUS303	
8	Entretoise	SUS303	
9	Contre-écrou	SUS303	
10	Contre-écrou	SUS303	
11	Joint en U	NBR	

Rep.	Désignation	Matière	Note
12	Joint en U	NBR	
13	Collerette	POM, acier inox	
14	Joint	NBR	
15	Joint torique	NBR	
16	Joint torique	NBR	
17	Joint torique	NBR	
18	Joint torique	NBR	
19	Joint torique	NBR	
20	Joint	NBR, acier inox	Type M5 uniq.
21	Entretoise	POM ^{Note 1)}	

Note 1) $\varnothing 3/16"$, $\varnothing 3/8"$ et $\varnothing 1/2"$ sont en SUS303.

Dimensions/mm

ASD230FG

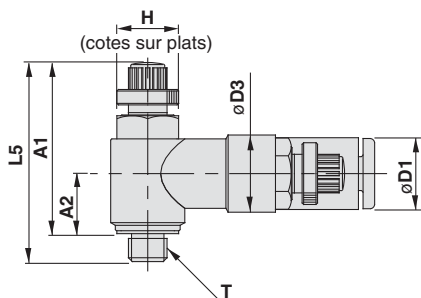

ASD330FG/430FG ASD530FG/630FG

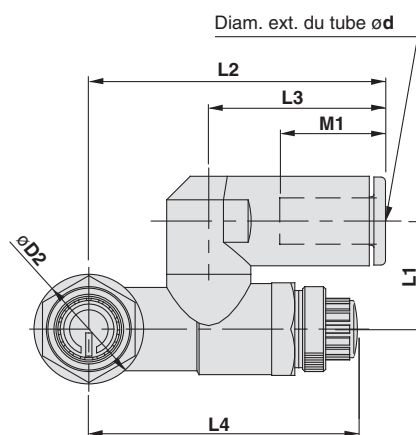
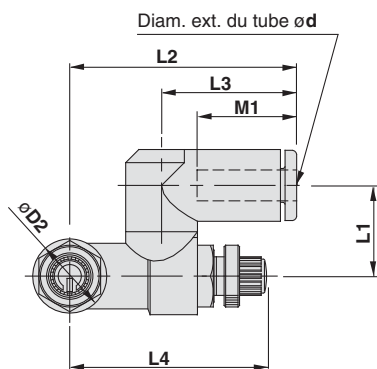
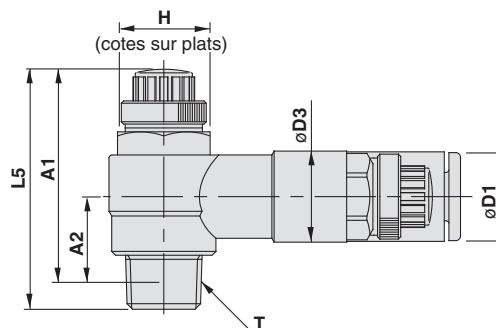

Dimensions en mm

Modèle	d	T	H	D1	D2	D3	L1	L2	L3	L4		L5		A1 *		A2 *	M1	
										Maxi	Mini	Maxi	Mini	Maxi	Mini			
ASD230FG-M5-04	4	M5	8	9.3	9.6	10	11.7	29.4	17.5	28.3	25.5	28.6	25.8	25	22.2	7.8	12.9	
ASD230FG-M5-06	6			11.6													20.6	13.7
ASD330FG-01-06S	6	R(PT) 1/8	12	11.6	14.2	11.8	14	38.5	22.9	39.6	34.6	35.2	30.2	32.1	27.1	10.6	13.7	
ASD330FG-01-08S	8			15.2													28.2	38.9
ASD430FG-02-06S	6	R(PT) 1/4	17	12.8	18.5	15	18	43.5	25.2	41.7	36.7	39.9	34.9	34.4	29.4	11	17	
ASD430FG-02-08S	8			15.2													28.2	18.5
ASD430FG-02-10S	10			18.5													31	21
ASD530FG-02-06S	6	R(PT) 1/4	19	12.8	23	19.8	20.3	48.3	25.2	46.9	41.9	48.3	43.3	42.8	37.8	15.4	17	
ASD530FG-02-08S	8			15.2													28.2	18.5
ASD530FG-02-10S	10			18.5			32.6	21										
ASD530FG-02-12S	12			20.9			34.4	22										
ASD530FG-03-06S	6	R(PT) 3/8	19	12.8	23	19.8	20.3	48.3	25.2	46.9	41.9	47.7	42.7	40	35	14	17	
ASD530FG-03-08S	8			15.2													28.2	18.5
ASD530FG-03-10S	10			18.5			32.6	21										
ASD530FG-03-12S	12			20.9			34.4	22										
ASD630FG-04-10S	10	R(PT) 1/2	24	18.5	28.6	26.5	25.9	64.3	32.6	64.8	57.3	56.7	49.2	49.6	42.1	18.6	21	
ASD630FG-04-12S	12			20.9				34.4	22									

* Dimensions de référence pour les filetages M5 et R(PT) après installation.

Série ASD-FG

Dimensions/pouces

ASD230FG

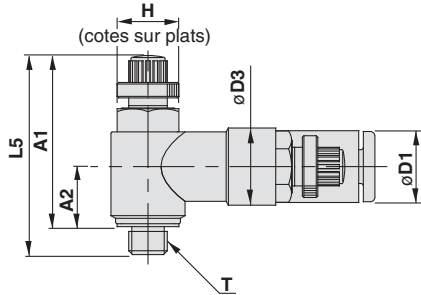

ASD330FG/430FG ASD530FG/630FG

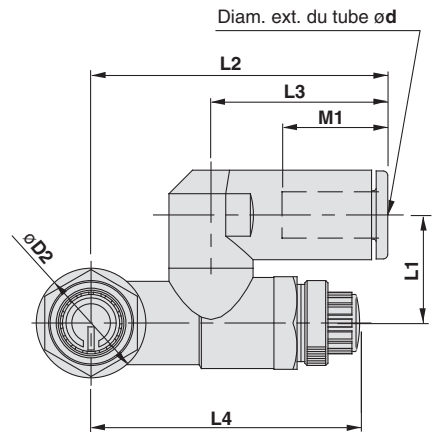
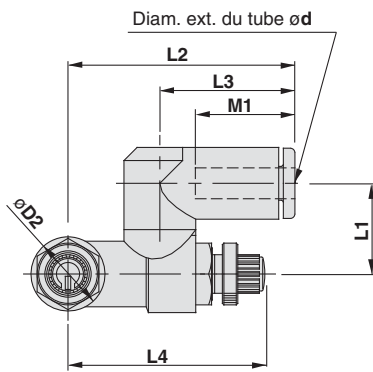
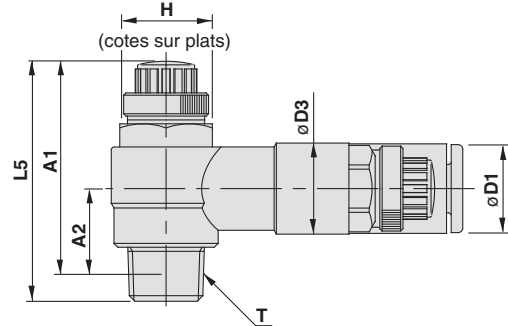

Dimensions en pouces

Modèle	d	T	H	D1	D2	D3	L1	L2	L3	L4		L5		A1 *		A2 *	M1
										Maxi	Mini	Maxi	Mini	Maxi	Mini		
ASD230FG-U10/32-01	1/8"	10-32 UNF	8	8.4	9.6	10	11.7	29.4	17.5	28.3	25.5	28.6	25.8	25	22.2	7.8	12.9
ASD230FG-U10/32-03	5/32"			9.3													
ASD230FG-U10/32-05	3/16"			11.4													
ASD230FG-U10/32-07	1/4"			12													
ASD330FG-N01-05S	3/16"	NPT1/8	12.7	11.6	14.2	11.8	14	38.5	23.9	39.6	34.6	35.2	30.2	32	27	10.6	16.5
ASD330FG-N01-07S	1/4"			13.2													
ASD330FG-N01-09S	5/16"			15.2													
ASD430FG-N02-07S	1/4"	NPT1/4	17.5	13.2	18.5	15	18	43.9	25.6	41.7	36.7	39.9	34.9	34.6	29.6	11	17
ASD430FG-N02-09S	5/16"			15.2													
ASD430FG-N02-11S	3/8"			18.5													
ASD530FG-N02-07S	1/4"	NPT1/2	19	13.2	23	19.8	20.3	48.7	25.6	46.9	41.9	48.3	43.3	43	38	15.4	17
ASD530FG-N02-09S	5/16"			15.2													
ASD530FG-N02-11S	3/8"			18.5													
ASD530FG-N03-07S	1/4"		19	13.2	23	26.5	20.3	48.7	25.6	46.9	41.9	45.4	40.4	40.3	35.3	14	17
ASD530FG-N03-09S	5/16"			15.2													
ASD530FG-N03-11S	3/8"			18.5													
ASD630FG-N04-11S	3/8"		23.8	18.5	28.6		25.9	64.3	32.6	64.8	57.3	56.7	49.2	46.9	42.1	18.6	21

* Dimensions de référence pour les filetages 10-32UNF et NPT après installation.

Régleur de débit faible vitesse

Série AS-FM

Avec raccords instantanés (corps en résine)

Modèles



Version équerre	Version droite	Orifice	Diam. ext. du tube utilisable														
			Dimensions en mm					Dimensions en pouces									
			3.2	4	6	8	10	1/8"	5/32"	3/16"	1/4"	5/16"	3/8"				
AS12□1FM-M5	AS13□1FM-M5	M5	●	●	●												
AS22□1FM-01	AS23□1FM-01	R1/8	●	●	●	●											
AS22□1FM-02	AS23□1FM-02	R1/4		●	●	●	●										
AS12□1FM-U10/32	AS13□1FM-U10/32	10-32UNF								●	●	●	●				
AS22□1FM-N01	AS23□1FM-N01	NPT1/8								●	●	●	●	●			
AS22□1FM-N02	AS23□1FM-N02	NPT1/4									●	●	●	●	●		

Caractéristiques

Pression d'épreuve	1.5MPa
Pression d'utilisation maxi	1.0MPa
Pression d'utilisation mini	0.1MPa
Température d'utilisation	-5 à 60°C (sans eau)
Nombre de tours de la vis	10 tours (20 tours ^{Note 1)})
Matière de tube utilisable ^{Note 2)}	Nylon, polyamide, polyuréthane, polyuréthane souple
Option ^{Note 3)}	Prétéflonné

Note 1) Pour les modèles AS12□1FM et AS13□1FM.

Note 2) Surveillez la pression d'utilisation maxi lorsque vous utilisez du polyamide ou du polyuréthane souple. (Reportez-vous aux p.7-146 et 7-147, pour plus de détails).

Note 3) M5 et 10-32UNF ne sont pas disponibles avec l'option préteflonné.

Note 4) Toutes les pièces en laiton sont nickelées.

Le bouton du type M5 et le contre-écrou du modèle de réglage à l'admission sont zingués chromés noirs.

Symbole JIS

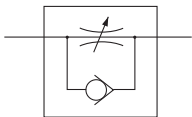

Sens du débit sur le corps

	Réglage à l'échappement	Réglage à l'admission
Symbole		
Symbole JIS		

Débit et Section équivalente

Modèles		AS12□1FM AS13□1FM	AS22□1FM-□01 AS23□1FM-□01	AS22□1FM-□02 AS23□1FM-□02				
Diam. ext. du tube	Dimensions en mm	ø3.2, ø4, ø6	ø3.2, ø4	ø6, ø8		ø4	ø6	ø8, ø10
	Dimensions en pouces	ø1/8", ø5/32", ø3/16" ø1/4"	ø1/8", ø5/32"	ø3/16", ø1/4" ø5/16"		ø5/32"	ø3/16"	ø1/4", ø5/16" ø3/8"
Débit régulé	Débit l/min (ANR)	7	12		38			
	Section équivalente mm^2	0.1	0.2		0.6			
Débit à plein passage	Débit l/min (ANR)	100	180	230	260	390	460	
	Section équivalente mm^2	1.5	2.7	3.5	4	6	7	

Note) Les valeurs du débit sont mesurées à une pression de 0.5MPa et à une température de 20°C.

Pour passer commande

AS 2 2 1 1 F M - [] 01 - 06 []

Taille du corps

1	M5 standard
2	1/8, 1/4 standard

Version

2	Equerre
3	Droite

Réglage

0	A l'échappement
1	A l'admission

Avec raccords instantanés

Pour réglage à faible vitesse

Filetage

-	Filetage métrique (M5) Uni-filetage (10-32UNF) R
N	NPT

Option

-	Sans
S	Préteflonné

* M5 et U10/32 ne sont pas disponibles avec l'option préteflonné.

Diam. ext. du tube utilisable

Dimensions en mm		Dimensions en pouces	
23	ø3.2*	01	ø1/8"
04	ø4	03	ø5/32"
06	ø6	05	ø3/16"
08	ø8	07	ø1/4"
10	ø10	09	ø5/16"
		11	ø3/8"

* Utilisez un tube de ø1/8".

Orifice

M5	M5
U10/32	10-32UNF
01	1/8
02	1/4

Vis de réglage d'amortissement/Caractéristiques du débit

AS1201FM, AS1211FM
AS1301FM, AS1311FM

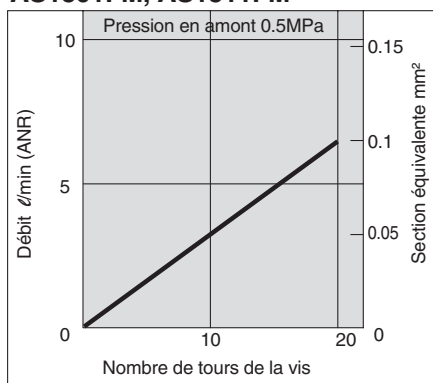

AS2201FM-[]01, AS2211FM-[]01
AS2301FM-[]01, AS2311FM-[]01

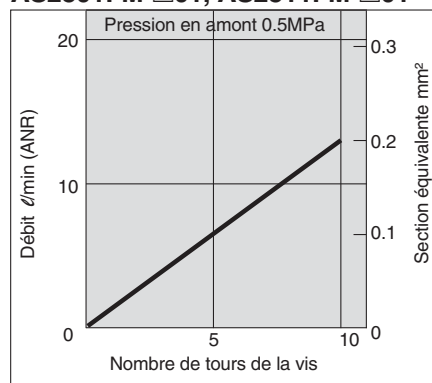

AS2201FM-[]02, AS2211FM-[]02
AS2301FM-[]02, AS2311FM-[]02

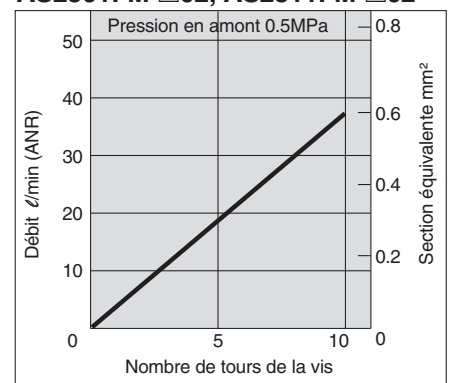

Construction/version équerre

Modèle avec réglage à l'échappement

Symbole JIS

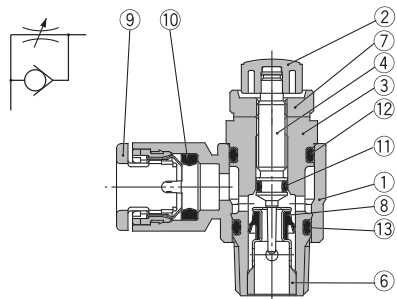

<Type M5>
<Type U10/32>

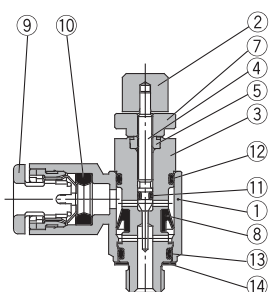

Modèle avec réglage à l'admission

Symbole JIS

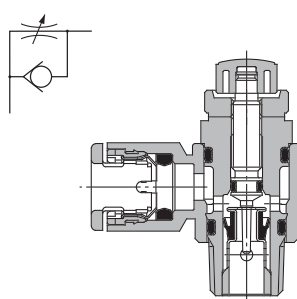

<Type M5>
<Type U10/32>

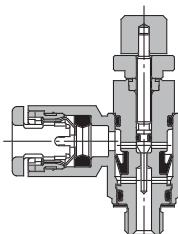

Nomenclature

Rep.	Désignation	Matière	Remarques
1	Corps A	PBT	Blanc
2	Bouton	PBT	Noir ^{Note 1)}
3	Corps B	Laiton	Nickelé
4	Vis	Laiton	Nickelé
5	Entretoise	Laiton	Nickelé, Type M5 uniq.
6	Siège	Laiton	Nickelé
7	Contre-écrou	Laiton ^{Note 2)}	Nickelé ^{Note 3)}
8	Joint en U	NBR	
9	Collerette	POM, Acier inox	
10	Joint	NBR	
11	Joint torique	NBR	
12	Joint torique	NBR	
13	Joint torique	NBR	
14	Joint	NBR, Acier inox	Type M5 uniq.

Note 1) Les types M5 et U10/32 sont en laiton zingué chromé noir.

Note 2) Le type AS23□□1FM est en acier.

Note 3) Le modèle avec réglage à l'admission est zingué chromé noir.

Construction/version droite

Modèle de réglage à l'échappement

Symbole JIS

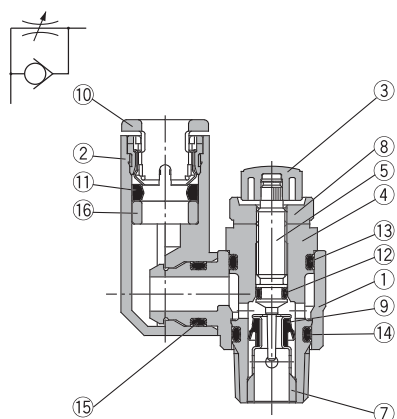

<Type M5>
<Type U10/32>

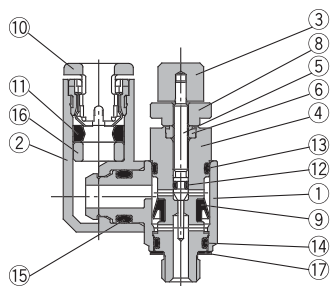

Modèle de réglage à l'admission

Symbole JIS

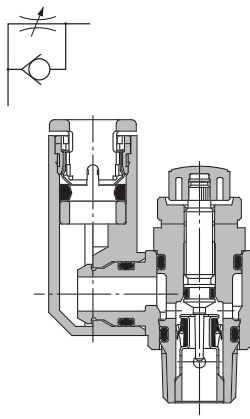

<Type M5>
<Type U10/32>

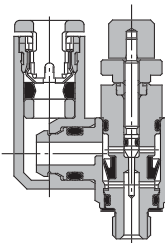

Nomenclature

Rep.	Désignation	Matière	Remarques
1	Corps A	PBT	Blanc
2	Corps coudé	PBT	Blanc
3	Bouton	PBT	Noir ^{Note 1)}
4	Corps B	Laiton	Nickelé
5	Vis	Laiton	Nickelé
6	Entretoise	Laiton	Nickelé, Type M5 uniq.
7	Siège	Laiton	Nickelé
8	Contre-écrou	Laiton ^{Note 2)}	Nickelé ^{Note 3)}
9	Joint en U	NBR	
10	Collerette	POM, Acier inox	
11	Joint	NBR	
12	Joint torique	NBR	
13	Joint torique	NBR	
14	Joint torique	NBR	
15	Joint torique	NBR	
16	Entretoise	—	Polyacétale
17	Joint	NBR, Acier inox	Type M5 uniq.

Note 1) Les types M5 et U10/32 sont en laiton zingué chromé noir.

Note 2) Le type AS23□□1FM est en acier.

Note 3) Le modèle avec réglage à l'admission est zingué chromé noir.

Série AS-FM

Dimensions/version équerre

Type M5 Type U10/32

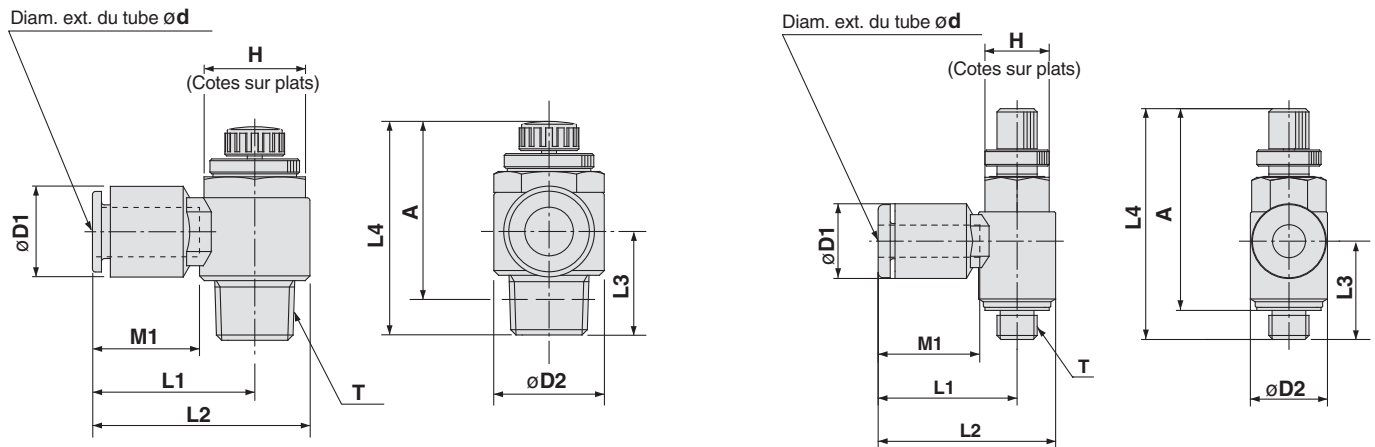

Dimensions en mm

Modèle	d	T	H	D1	D2	L1	L2	L3	L4		A *		M1	Masse g
									Maxi	Mini	Maxi	Mini		
AS12□1FM-M5-23	3.2	M5	8	8.4	9.6	17.3	22.1	12.3	28.6	25.8	25	22.2	12.7	7
AS12□1FM-M5-04	4			9.3		17.3	22.1						13.5	
AS12□1FM-M5-06	6			11.6		18.1	22.9						11.7	
AS22□1FM-01-23	3.2	R1/8	12	9.3	14.2	20.4	27.5	13.4	35.2	30.2	32.1	27.1	12.7	17
AS22□1FM-01-04	4			9.3		20.4	27.5						13.5	
AS22□1FM-01-06	6			11.6		20.4	27.5						18.5	
AS22□1FM-01-08	8			15.2		25.3	32.4						19	
AS22□1FM-02-04	4	R1/4	17	10.4	18.5	25.2	34.4	17.7	39.9	34.9	34.4	29.4	16	32
AS22□1FM-02-06	6			12.8		25.2	34.4						17	
AS22□1FM-02-08	8			15.2		27.2	36.4						18.5	
AS22□1FM-02-08	8			15.2		27.2	36.4						34	
AS22□1FM-02-10	10			18.5		33.9	43.2	19.5					21.0	36

* Dimensions de référence pour filetages M5 et R après installation.

Dimensions en pouces

Modèle	d	T	H	D1	D2	L1	L2	L3	L4		A *		M1	Masse g
									Maxi	Mini	Maxi	Mini		
AS12□1FM-U10/32-01	1/8"	10-32UNF	8	8.4	9.6	17.3	22.1	12.3	33.8	28.8	30.1	25.1	12.7	7
AS12□1FM-U10/32-03	5/32"			9.3		17.3	22.1						16.5	
AS12□1FM-U10/32-05	3/16"			11.4		21.3	26.1						13.5	
AS12□1FM-U10/32-07	1/4"			12		18.3	23.1	11.7					13.5	
AS22□1FM-N01-01	1/8"	NPT1/8	12.7	9.3	14.2	20.4	27.5	13.4	35.2	30.2	32.1	27.1	12.7	16
AS22□1FM-N01-03	5/32"			11.4		23.1	30.2						17	
AS22□1FM-N01-05	3/16"			13.2		23.9	31						18.5	
AS22□1FM-N01-07	1/4"			15.2		25.3	32.4						19	
AS22□1FM-N01-09	5/16"					13.4							21	21
AS22□1FM-N02-03	5/32"	NPT1/4	17.5	10.4	18.5	25.2	34.4	17.7	39.9	34.9	34.4	29.4	16	32
AS22□1FM-N02-05	3/16"			11.4		24.9	34.2						17	
AS22□1FM-N02-07	1/4"			13.2		25.2	34.5						18.5	
AS22□1FM-N02-09	5/16"			15.2		27.2	36.4						34	
AS22□1FM-N02-11	3/8"			17.9		33.9	43.2						36	

* Dimensions de référence pour les filetages 10-32UNF et NPT après installation.

Régleur de débit faible vitesse

Série AS-M

Version standard (corps métallique)

Caractéristiques



Symbole JIS

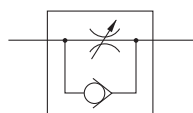

Modèle		AS12□0M		AS22□0M-□01		AS22□0M-□02	
Orifice	Côté du vérin	M5	10-32UNF	R1/8	NPT1/8	R1/4	NPT1/4
	Côté du tube			Rc1/8		Rc1/4	
Alésages compatibles mm		6, 10, 15, 20, 25		20, 25, 32, 40			
Pression d'épreuve		1.5MPa					
Pression d'utilisation maxi		1.0MPa					
Pression d'utilisation mini		0.1MPa					
Température d'utilisation		-5 à 60°C (sans eau)					
Nombre de tours de la vis		20 tours		10 tours			
Option		-		Prétéflonné			
Masse g		11.5		36		74	
Débit réglé	Débit ℓ/min (ANR)	7		12		38	
	Section équivalente mm ²	0.1		0.2		0.6	
Débit plein passage	Débit ℓ/min (ANR)	105		280		420	
	Section équivalente mm ²	1.6		4.3		6.5	

Note 1) Les valeurs du débit sont mesurées à une pression de 0.5MPa et à une température de 20°C.

Note 2) Différence visuelle grâce au contre-écrou entre le modèle avec réglage à l'échappement /réglage à l'admission. Sur le modèle avec réglage à l'échappement, il est nickelé alors que sur le modèle avec réglage à l'admission, il est zingué chromé noir.

Note 3) Toutes les pièces en laiton sont nickelées.

Le bouton dur de tous les modèles et le contre-écrou du modèle avec réglage à l'admission sont zingués chromés noirs.

Pour passer commande

AS 2 2 0 0 M □ □ 01 □ □

Taille du corps

1	M5 standard
2	1/8, 1/4 standard

Type

2	Version équerre directement connectée au vérin
---	--

Réglage

0	A l'échappement
1	A l'admission

Filetage

Symbole	Côté du vérin	Côté du tube
-	R	Rc
-	Filetage métrique (M5)	
-	Uni-filetage (10-32UNF)	
N	NPT	

Option

-	Sans
S	Prétéflonné

* M5 et U10/32 ne sont pas disponibles avec l'option prétéflonnés.

Orifices

Symbole	Orifice	Série compatible
M5	M5	AS12□0M-M5
U10/32	10-32UNF	AS12□0M-U10/32
01	1/8	AS22□0M-01
02	1/4	AS22□0M-02

Pour réglage à faible vitesse

Vis de réglage d'amortissement/Caractéristiques du débit

AS12□0M

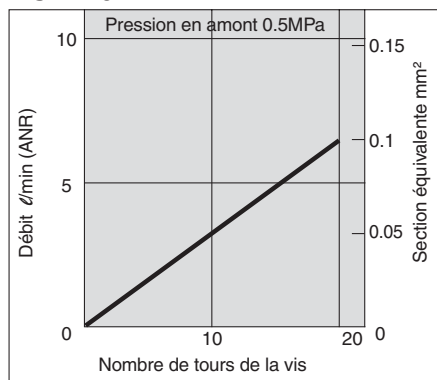

AS22□0M-□01

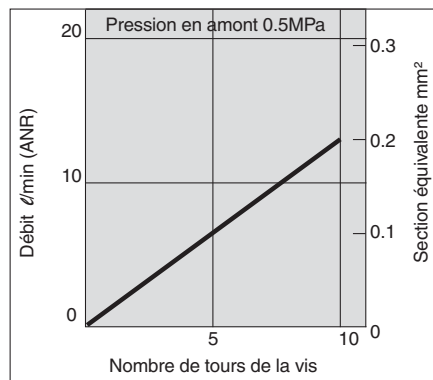

AS22□0M-□02

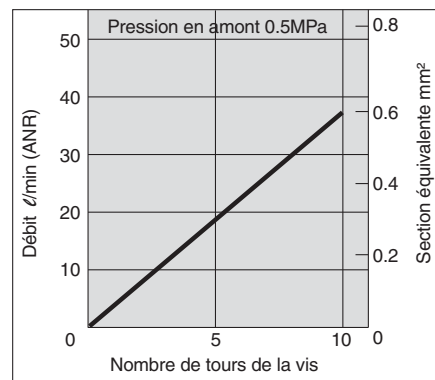

Construction

Modèle avec réglage à l'échappement

Modèle avec réglage à l'admission

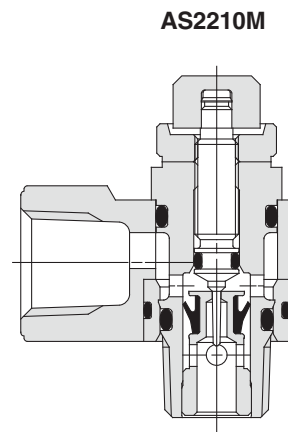
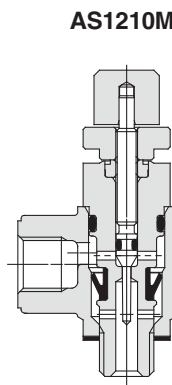
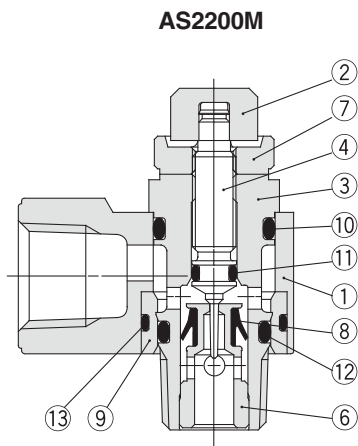
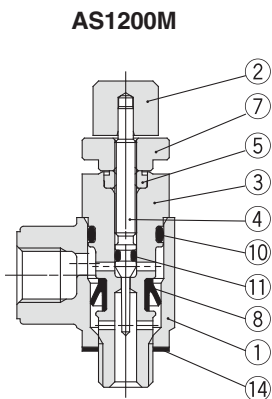

Nomenclature

Rep.	Désignation	Matière	Note
1	Corps A	Alliage de zinc	
2	Bouton de réglage	Laiton	Zingué chromé noir
3	Corps B	Laiton	Nickelé
4	Vis	Laiton	Nickelé
5	Entretoise	Laiton	Nickelé
6	Siège	Laiton	Nickelé
7	Contre-écrou	Laiton (Note 1)	Nickelé (Note 2)
8	Joint en U	NBR	
9	Coussinet	PBT	
10	Joint torique	NBR	
11	Joint torique	NBR	
12	Joint torique	NBR	
13	Joint torique	NBR	
14	Joint	NBR/acier inox	

Note 1) Le type AS22□0M est en acier.

Note 2) le modèle avec réglage à l'admission est zingué chromé noir.

Dimension

AS12□0M

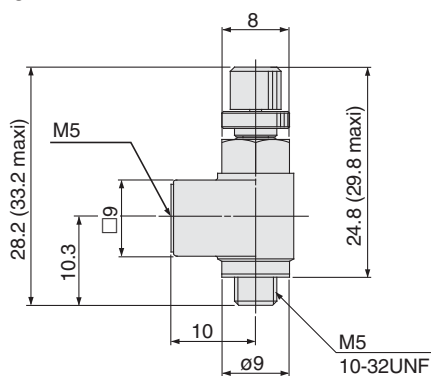

AS22□0M-□ 01
02

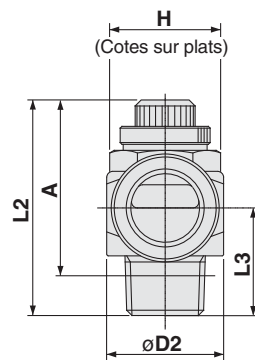
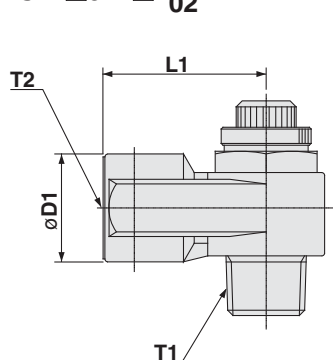

Dimensions

Modèle	T1	T2	H	L1	L2		L3	D1	D2	A *	
					Max.	Min.				Maxi	Mini
AS12□0M-M5	M5		8	10	33.2	28.2	10.3	9	9	29.8	24.8
AS12□0M-U10/32	10-32UNF										
AS22□0M-01	R1/8	Rc1/8	12	18	35.5	30.5	13.2	14.3	14.6	32.4	27.4
AS22□0M-N01	NPT1/8		12.7								
AS22□0M-02	R1/4	Rc1/4	17	27.2	39.4	35.4	17.5	18	19.5	34.9	29.9
AS22□0M-N02	NPT1/4		17.5								

* Dimensions pour les filetages R et NPT après installation

Régleur de débit faible vitesse

Série AS-FM

Version en ligne



Modèles

Modèle	Diam. ext. du tube utilisable								Alésage du vérin (mm)	
	Dimensions en mm				Dimensions en pouces					
	3.2	4	6	8	1/8"	5/32"	3/16"	1/4"		5/16"
AS1001FM	●	●	●		●	●	●	●		6, 10, 16, 20
AS2001FM		●	●			●	●	●		20, 25, 32
AS2051FM			●	●			●	●	●	20, 25, 32, 40

Caractéristiques

Pression d'épreuve	1.5MPa
Pression d'utilisation maxi	1MPa
Pression d'utilisation mini	0.1MPa
Température d'utilisation	0 à 60°C
Nombre de tours de la vis	10 tours (20 tours ^{Note 1)})
Matière de tube utilisable ^{Note 2)}	Nylon, polyamide, polyuréthane, polyuréthane souple

Note 1) Pour le type AS1001FM.

Note 2) Surveillez la pression d'utilisation maxi lorsque vous utilisez du polyamide ou du polyuréthane souple.

Note 3) Toutes les pièces en laiton sont nickelées.

Le bouton du type M5 est zingué chromé noir.

Débit et Section équivalente

Sens du débit sur le corps



Modèle		AS1001FM	AS2001FM		AS2051FM	
ø ext. du tube	Dimensions en mm	ø3,2, ø4, ø6	ø4	ø6	ø6	ø8
	Dimensions en pouces	ø1/8", ø5/32", ø3/16" ø1/4"	ø5/32"	ø3/16", ø1/4"	ø3/16"	ø1/4", ø5/16"
Débit régulé	Débit z /min (ANR)	7	12		38	
	Section équivalente mm ²	0.1	0.2		0.6	
Débit à plein passage	Débit z /min (ANR)	100	130	230	290	460
	Section équivalente mm ²	1.5	2	3.5	4.5	7

Note) Les valeurs du débit sont mesurées à une pression de 0.5MPa et à une température de 20°C.

Pour passer commande

AS **200** 1 F M - **06**

Taille du corps ●

100	M5 standard
200	1/8 standard
205	1/4 standard

Avec raccords instantanés ●

Pour réglage à faible vitesse ●

● Diam. ext. du tube utilisable

En mm		En pouces	
23	ø3.2 *	01	ø1/8"
04	ø4	03	ø5/32"
06	ø6	05	ø3/16"
08	ø8	07	ø1/4"
		09	ø5/16"

*Utilisez un tube de ø1/8".

Vis de réglage d'amortissement/Caractéristiques du débit

AS1001FM

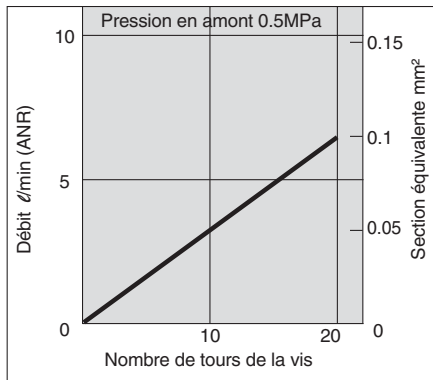

AS2001FM

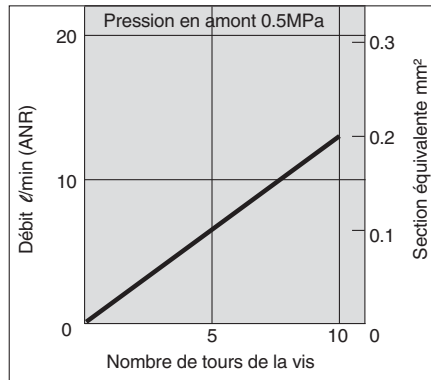

AS2051FM

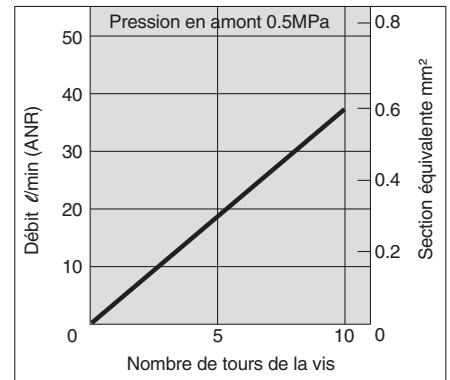

Série AS-FM

Construction

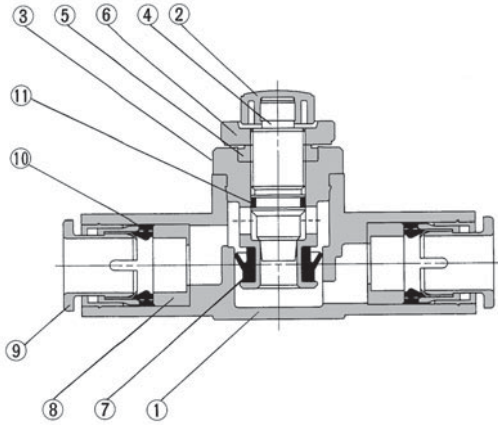

Nomenclature

Rep.	Désignation	Matière	Remarques
1	Corps A	PBT	
2	Bouton de réglage	PBT Note 1)	Noir
3	Corps B	Laiton	Nickelé
4	Vis	Laiton	Nickelé
5	Entretoise	Laiton	Nickelé
6	Contre-écrou	Laiton Note 2)	Nickelé
7	Joint en U	NBR	
8	Entretoise	POM Note 3)	
9	Collerette	POM, acier Note 4)	
10	Joint	NBR	
11	Joint torique	NBR	

Note 1) Le type AS1001FM est en laiton zingué chromé noir.

Note 2) Le type AS20□1FM est en acier.

Note 3) ø3/16" est en laiton (nickelé).

Note 4) ø3/16" est en POM, acier inox et laiton (nickelé).

Dimensions

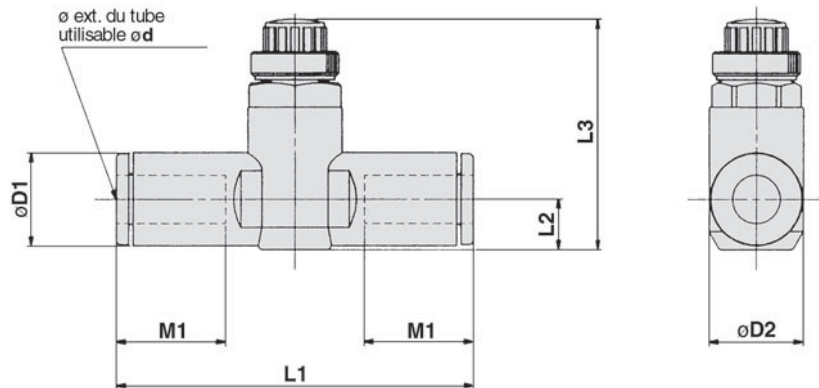

Dimensions en mm

Modèle	d	D1	D2	L1	L2	L3		M1	Masse g
						Maxi	Mini		
AS1001FM-23	3.2	8.4	10	38	4.5	27.7	24.9	12.7	6
AS1001FM-04	4	9.3		39.2	5.2	28.5	25.5		
AS1001FM-06	6	11.6		40.7	6.2	29.8	26.6		
AS2001FM-04	4	9.3	11.8	40.7	5.2	32.6	27.6	12.7	12
AS2001FM-06	6	11.6		44.8	6.3	33.7	28.7		
AS2051FM-06	6	12.8	14.8	53.2	6.7	35.2	30.2	17	26
AS2051FM-08	8	15.2		59.8	8.1	36.5	31.5		

Dimensions en pouces

Modèle	d	D1	D2	L1	L2	L3		M1	Masse g
						Maxi	Mini		
AS1001FM-01	1/8"	8.4	10	38	4.5	27.7	24.9	12.7	6
AS1001FM-03	5/32"	9.3		39.2	5.2	28.5	25.5		
AS1001FM-05	3/16"	11.4		48.7	6.2	27.7	24.7		
AS1001FM-07	1/4"	12	40.7	13.7				9	
AS2001FM-03	5/32"	9.3	11.8	40.7	5.2	32.6	29.6	12.7	12
AS2001FM-05	3/16"	11.4		50	6.2	33.6	28.6		
AS2001FM-07	1/4"	13.2	14.8	52.2	7.1	34.5	29.5	17	21
AS2051FM-05	3/16"	11.4		52.2	6.2	34.6	29.6		
AS2051FM-07	1/4"	13.2		54.4	7.1	35.5	30.5		
AS2051FM-09	5/16"	15.2	59.8	8.1	36.5	31.5	18	31	

Double régleur de débit faible vitesse Série ASD-FM

Modèles

Deux régleurs de débit avec clapets antiretour intégrés.

Réglage de la vitesse.

il est possible de maintenir une vitesse constante même lorsque la charge varie.

Réglage lors du travail à faible vitesse pour des vérins à diamètre réduit.



Symbole JIS

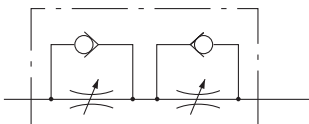

Sens du débit sur le corps

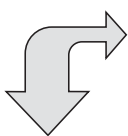
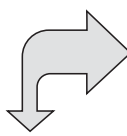
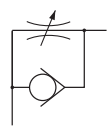
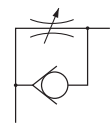
	Réglage à l'échappement	Réglage à l'admission
Symbole		
Symbole JIS		

Modèle	Tubes utilisables									
	Dimensions en mm				Dimensions en pouces					
	4	6	8	10	1/8"	5/32"	3/16"	1/4"	5/16"	3/8"
ASD230FM-M5	●	●								
ASD330FM-01		●	●							
ASD430FM-02		●	●	●						
ASD230FM-U10/32					●	●	●	●		
ASD330FM-N01							●	●	●	
ASD430FM-N02								●	●	●

Caractéristiques

Pression d'épreuve	1.5MPa
Pression d'utilisation maxi	1MPa
Pression d'utilisation mini	0.1MPa
Température d'utilisation	0 à 60°C
Nombre de tours de la vis	10 tours (20 tours ^{Note 1)})
Matière de tube utilisable ^{Note 2)}	Nylon, polyamide, polyuréthane, polyuréthane souple

Note 1) Pour le type ASD230FM.

Note 2) Surveillez la pression d'utilisation maxi lorsque vous utilisez du polyamide, du polyuréthane ou du polyuréthane souple.
(Reportez-vous aux p.7-146 et 7-147 du Best Pneumatics n° 4, pour plus de détails).

Note 3) Toutes les pièces en laiton sont nickelées.

Le contre-écrou du modèle de réglage à l'admission et le bouton du type M5 sont zingués chromés noirs.

Débit et Section équivalente

Modèle		ASD230FM	ASD330FM	ASD430FM	
ø ext. du tube	Dimensions en mm	ø4, ø6	ø6, ø8	ø6	ø8, ø10
	Dimensions en pouces	ø1/8", ø5/32" ø3/16", ø1/4"	ø3/16", ø1/4"	-	ø1/4", ø5/16" ø3/8"
Débit réglé	Débit l/min (ANR)	7	12	38	
	Section équivalente mm^2	0.1	0.2	0.6	
Débit à plein passage	Débit l/min (ANR)	75	175	295	350
	Section équivalente mm^2	1.1	2.7	4.5	5.3

Note) Les valeurs du débit sont mesurées à une pression de 0.5MPa et à une température de 20°C.

Pour passer commande

ASD 3 3 0 F M - 01 06 S

Taille du corps

2	M5 standard
3	1/8 standard
4	1/4 standard

Version

3	droite
---	--------

Avec raccords instantanés

Pour réglage à faible vitesse

Filetage

-	Filetage métrique (M5)
-	Uni-filetage (10-32UNF)
-	R
N	NPT

Prétéflonné

* L'option "S" n'est pas disponible pour les modèles M5 et U10/32.

Diam. ext. du tube utilisable

Dimensions en mm		Dimensions en pouces	
04	ø4	01	ø1/8"
06	ø6	03	ø5/32"
08	ø8	05	ø3/16"
10	ø10	07	ø1/4"
		09	ø5/16"
		11	ø3/8"

Orifice

M5	M5
U10/32	10-32UNF
01	1/8
02	1/4

Vis de réglage d'amortissement/Caractéristiques du débit

ASD230FM

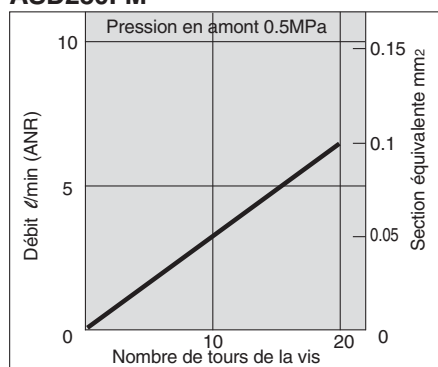

ASD330FM

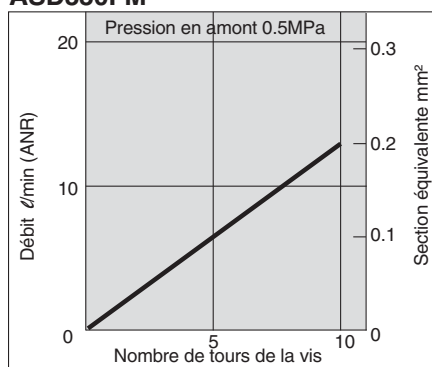

ASD430FM

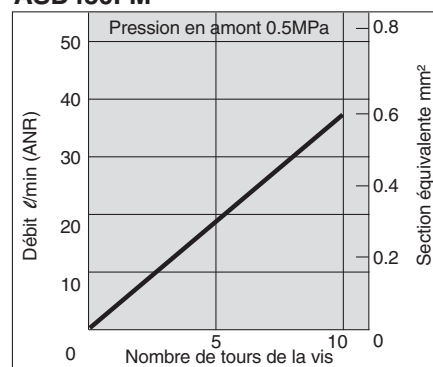

Construction

ASD230FM

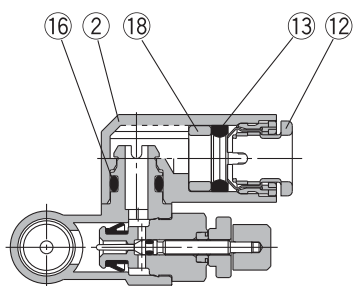
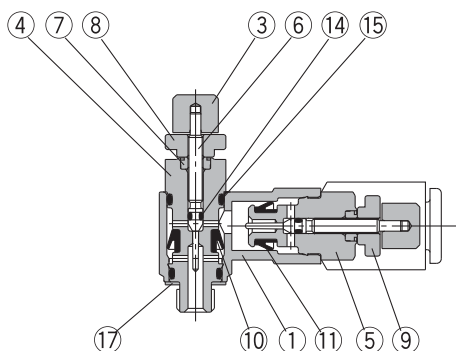

ASD330FM, 430FM

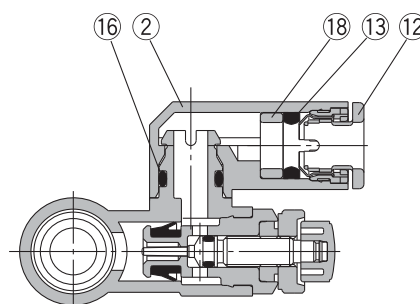
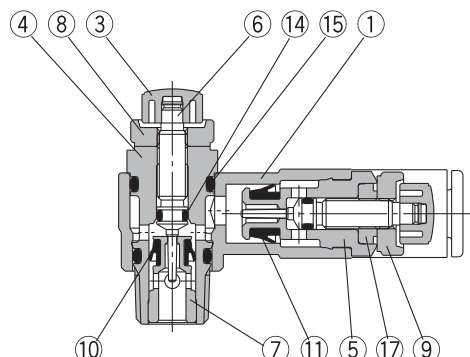

Nomenclature

Rep.	Désignation	Matière	Remarques
1	Corps A	PBT	
2	Coprs coudé	PBT	
3	Bouton de réglage	PBT ^{Note 1)}	Noir
4	Corps B	Laiton	Nickelé
5	Corps B	Laiton	Nickelé
6	Vis	Laiton	Nickelé
7	Siège	Laiton	Nickelé
8	Entretoise	Laiton	Nickelé
9	Contre-écrou	Laiton ^{Note 2)}	Nickelé
10	Contre-écrou	Laiton ^{Note 2)}	Zingué chromé noir

Nomenclature

Rep.	Désignation	Matière	Remarques
11	Joint en U	NBR	
12	Joint en U	NBR	
13	Collerette	POM, acier ^{Note 3)}	
14	Joint	NBR	
15	Joint torique	NBR	
16	Joint torique	NBR	
17	Joint torique	NBR	
18	Joint torique	NBR	
19	Joint torique	NBR	
20	Joint	NBR, acier inox	Type M5 uniq.
21	Entretoise	POM ^{Note 4)}	

Note 1) Le modèle AS1001FM est en laiton zingué chromé noir.

Note 2) Le modèle AS20□1FM est en acier.

Note 3) ø3/16" et ø3/8 sont en POM, acier inox et laiton (nickelé).

Note 4) ø3/16" et ø3/8 sont en laiton (nickelé).

Série ASD-FM

Dimensions/mm

ASD230FM

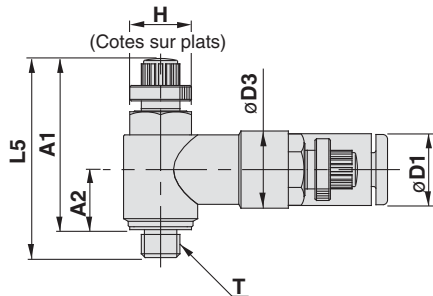

ASD330FM, 430FM

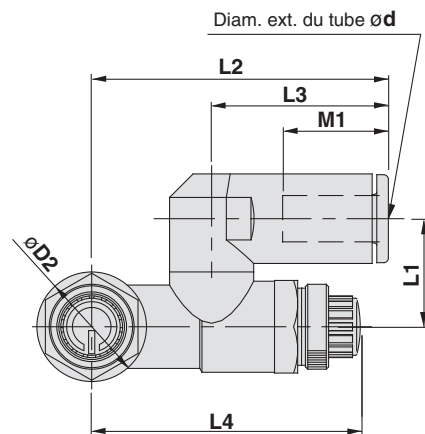
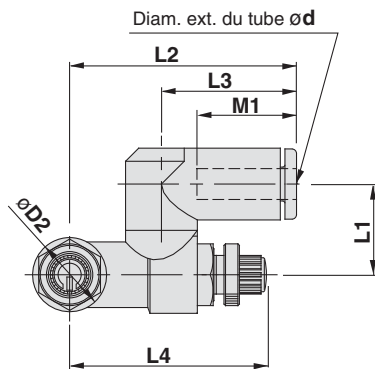
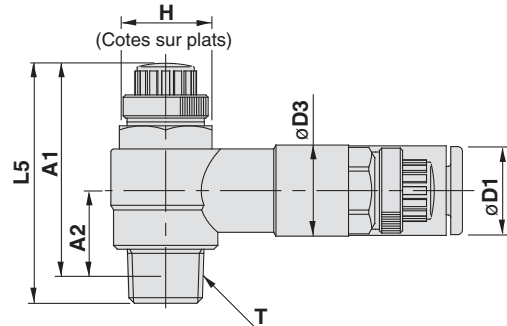

Dimensions en mm

Modèle	d	T	H	D1	D2	D3	L1	L2	L3	L4		L5		A1 *		A2 *	M1	Masse g							
										Maxi	Mini	Maxi	Mini	Maxi	Mini										
ASD230FM-M5-04	4	M5	8	9.3	9.6	10	11.7	29.4	17.5	34.6	29.6	33.8	28.8	30.1	25.1	7.8	12.9	12							
ASD230FM-M5-06	6			11.6													20.6	13.7	13						
ASD330FM-01-06S	6	R1/8	12	11.6	14.2	11.8	14	38.5	22.9	39.6	34.6	35.2	30.2	32.1	27.1	10.6	13.7	29							
ASD330FM-01-08S	8			15.2													28.2	38.9	33.9	18.5	31	18.5	31		
ASD430FM-02-06S	6	R1/4	17	12.8	18.5	15	18	43.5	25.2	41.8	36.8	39.9	34.9	34.4	29.4	11	17	53							
ASD430FM-02-08S	8			15.2													28.2	41.8	36.8	39.9	34.9	34.4	29.4	18.5	55
ASD430FM-02-10S	10			18.5													31	49.3	31	21	58				

* Dimensions de référence pour les filetages M5 et R après installation.

Dimensions/pouces

ASD230FM

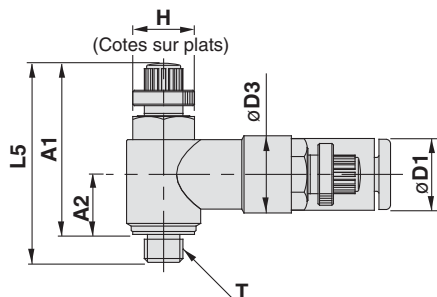

ASD330FM, 430FM

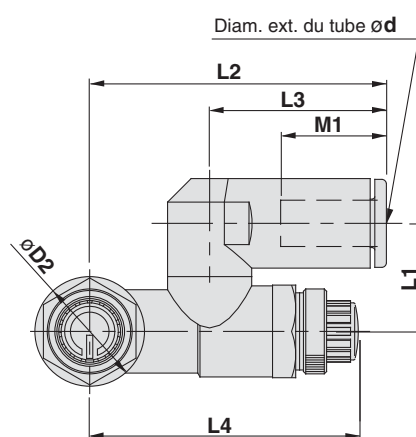
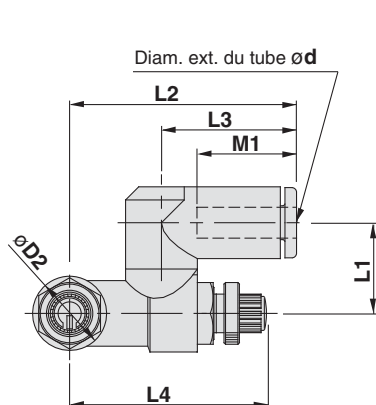
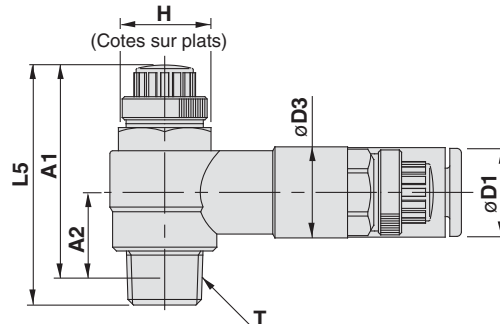

Dimensions en pouces

Modèle	d	T	H	D1	D2	D3	L1	L2	L3	L4		L5		A1 *		A2 *	M1	Masse g								
										Maxi	Mini	Maxi	Mini	Maxi	Mini											
ASD230FM-U10/32-01	1/8"	10-32 UNF	8	8.4	9.6	10	11.7	29.4	17.5	34.6	29.6	33.8	28.8	30.1	25.1	7.8	12.9	12								
ASD230FM-U10/32-03	5/32"			9.3														13								
ASD230FM-U10/32-05	3/16"			11.4														14								
ASD230FM-U10/32-07	1/4"			12														15								
ASD330FM-N01-05S	3/16"	NPT1/8	12.7	11.4	14.2	11.8	14	39.5	23.9	39.6	34.6	35.2	30.2	32	27	10.6	16.5	30								
ASD330FM-N01-07S	1/4"			13.2			15.8	42.2	25.6	38.9	33.9						35.2	30.2	32	27	10.6	17	31			
ASD330FM-N01-09S	5/16"			15.2			15.8	44.8	28.2	38.9	33.9						35.2	30.2	32	27	10.6	18.5	31			
ASD430FM-N02-07S	1/4"	NPT1/4	17.5	13.2	18.5	15	18	43.9	25.6	41.7	36.7	39.9	34.9	34.6	29.6	11	17	55								
ASD430FM-N02-09S	5/16"			15.2				18.5	46.5								28.2		41.7	36.7	39.9	34.9	34.6	29.6	11	18.5
ASD430FM-N02-11S	3/8"			18.5				18.5	49.3								32.6		41.7	36.7	39.9	34.9	34.6	29.6	11	21

* Dimensions de référence pour les filetages 10-32UNF et NPT après installation.

Clapets anti-retour pilotés

Avec régleur de débit intégré

Série ASP

Orientation du tube
sur 360°
Version nickelée
en standard



Modèle

Référence	Orifice	Orifice pilote	Diam. ext. de tube utilisable										
			Dimensions en millimètres				Dimensions en pouces						
			ø6	ø8	ø10	ø12	ø1/4"	ø5/16"	ø3/8"	ø1/2"			
ASP330F-01	R(PT)1/8	M5	•	•									
ASP430F-02	R(PT)1/4	Rc(PT)1/8	•	•									
ASP530F-03	R(PT)3/8	Rc(PT)1/8		•	•								
ASP630F-04	R(PT)1/2	Rc(PT)1/4			•	•							
ASP430F-F02	R(PT)1/4	G(PF)1/8	•	•									
ASP530F-F03	R(PT)3/8	G(PF)1/8		•	•								
ASP630F-F04	R(PT)1/2	G(PF)1/4			•	•							
ASP330F-N01	NPT1/8	10-32UNF						•	•				
ASP430F-N02	NPT1/4	NPT1/8						•	•				
ASP530F-N03	NPT3/8	NPT1/8							•	•			
ASP630F-N04	NPT1/2	NPT1/4								•	•		•

Note) Toutes les pièces en laiton sont nickelées.

Caractéristiques

Pression d'épreuve	1.5MPa{15.3kgf/cm ² }
Pression d'utilisation maxi	1MPa{10.2kgf/cm ² }
Pression d'utilisation mini	0.1MPa{1kgf/cm ² }
Pression des clapets pilotés croisés	50% mini de la pression d'utilisation
Température d'utilisation	-5 à 60°C (sans eau)
Nombre de tours de la vis	10 tours
Matière de tube utilisable	Nylon, polyamide, polyuréthane

Note) Vérifiez la pression d'utilisation maxi lorsque vous utilisez du polyamide ou du poluréthane.
(Pour plus de détails, reportez-vous aux p.7-146 et 7-147 du Best Pneumatics n° 4).

Symbole JIS

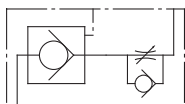

Débit et Section équivalente

Modèle		ASP330F	ASP430F		ASP530F	ASP630F		
Diam. ext. du tube	En millimètres	ø6, ø8	ø6	ø8	ø8	ø10	ø10	ø12
	En pouces	ø1/4" ø5/16"	—	ø1/4" ø5/16"	ø5/16"	ø3/8"	—	ø3/8" ø1/2"
Débit régulé (Débit à plein passage)	Débit l/min (ANR){N l/min}	180	330	350	600	750	1100	1190
	Section équivalente mm ²	2.9	5.2	5.4	9.3	11.6	17	18.4

Note) Les valeurs du débit sont mesurées à une pression de 0.5MPa et à une température de 20°C.

Clapets anti-retour pilotés avec régulateur de débit intégré *Série ASP*

Pour passer commande

ASP 3 30 F 01 06 S

Clapets anti-retour pilotés

Taille du corps

3	1/8 standard
4	1/4 standard
5	3/8 standard
6	1/2 standard

Version

3	Droite
---	--------

Avec raccords instantanés

Avec joints

Diam. ext. du tube utilisable

En millimètres		En pouces	
06	ø6	07	ø1/4"
08	ø8	09	ø5/16"
10	ø10	11	ø3/8"
12	ø12	13	ø1/2"

Orifice

Symbole	Côté du vérin	Orifice pilote
01	R(PT)1/8	M5
02	R(PT)1/4	Rc(PT)1/8
03	R(PT)3/8	Rc(PT)1/8
04	R(PT)1/2	Rc(PT)1/4
F02	R(PT)1/4	G(PF)1/8
F03	R(PT)3/8	G(PF)1/8
F04	R(PT)1/2	G(PF)1/4
N01	NPT1/8	10-32UNF
N02	NPT1/4	NPT1/8
N03	NPT3/8	NPT1/8
N04	NPT1/2	NPT1/4

Vis de réglage d'amortissement/Caractéristiques du débit

ASP330F

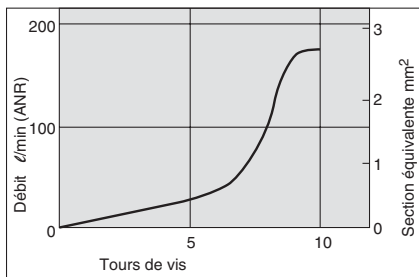

ASP430F

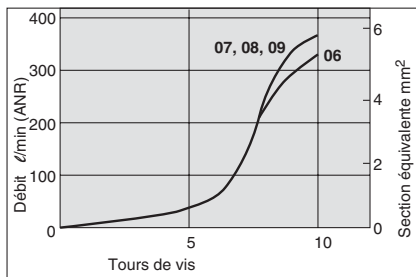

ASP530F

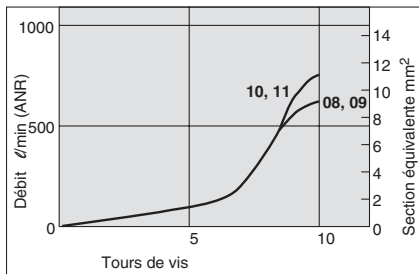

ASP630F

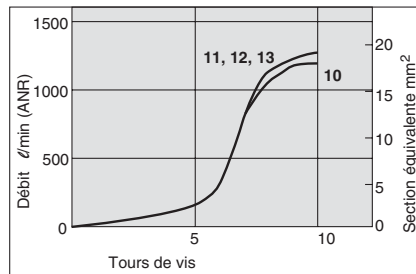

Série ASP

Dimensions

Dimensions en millimètres

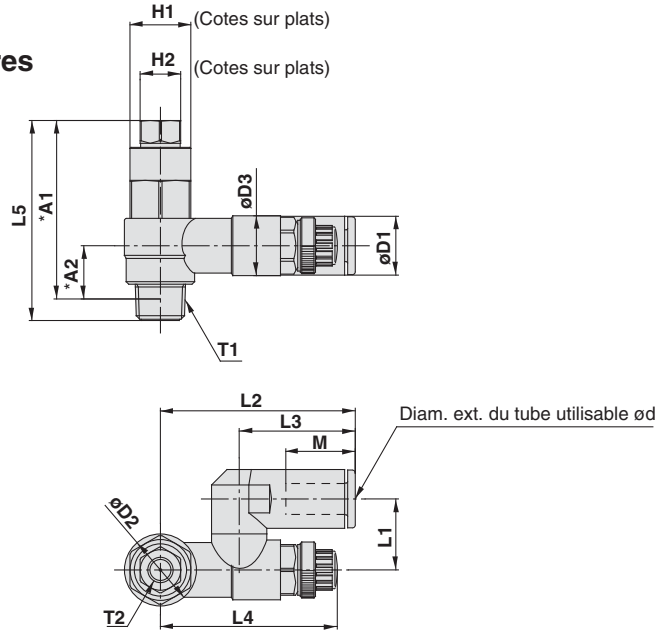

Modèle	d	T1	T2	H1	H2	D1	D2	D3	L1	L2	L3	L4		L5	*A1	*A2	M	Masse g
												MAXI	MINI					
ASP330F-01-06S	6	R(PT)1/8	M5	12	8	11.6	14.2	11.8	14	38.4	22.9	39.6	34.6	39.5	35.2	10.5	13.7	32
ASP330F-01-08S	8					15.2						38.9	33.9					18.7
ASP430F-02-06S	6	R(PT)1/4	1/8	17	12	12.8	18.5	15	18	43.4	25.2	41.7	36.7	48.7	42.4	10.9	16.8	65
ASP430F-02-08S	8					15.2												46.4
ASP530F-03-08S	8	R(PT)3/8	1/8	19	12	15.2	23	19.8	20.3	51.3	28.2	46.9	41.9	56.2	50	14.4	18.7	107
ASP530F-03-10S	10					18.5												54.1
ASP630F-04-10S	10	R(PT)1/2	1/4	24	17	18.5	28.6	26.5	25.9	64.2	32.6	64.8	57.3	70.3	61.8	18.3	20.8	212
ASP630F-04-12S	12					20.9												66

* Dimensions de référence pour le filetage R(PT) après installation.

Dimensions en pouces

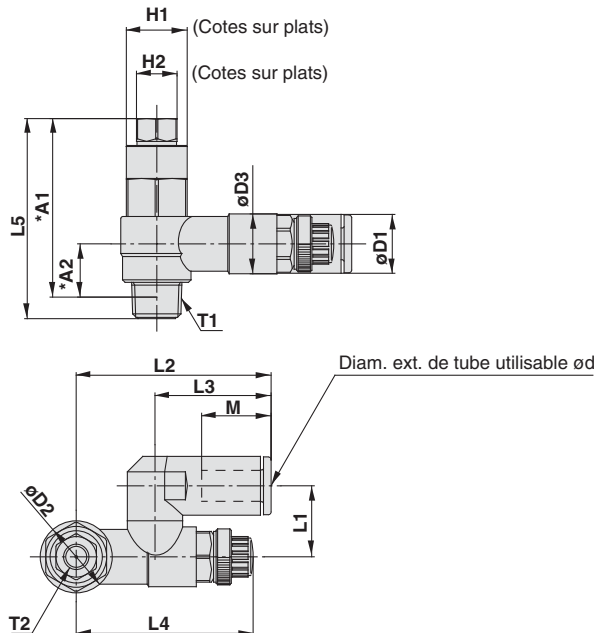

Modèle	d	T1	T2	H1	H2	D1	D2	D3	L1	L2	L3	L4		L5	*A1	*A2	M	Masse g
												MAXI	MINI					
ASP330F-N01-07S	1/4"	NPT1/8	10-32UNF	1/2"	8	13.2	14.2	11.8	15.8	42.2	25.6	38.9	33.9	39.5	35.1	10.5	17	35
ASP330F-N01-09S	5/16"					15.2												28.2
ASP430F-N02-07S	1/4"	NPT1/4	NPT1/8	11/16"	1/2"	13.2	18.5	15	18	43.9	25.6	41.7	36.7	48.7	42.6	10.9	17	68
ASP430F-N02-09S	5/16"					15.2												46.4
ASP530F-N03-09S	5/16"	NPT3/8	NPT1/8	19	1/2"	15.2	23	19.8	20.3	51.3	28.2	46.9	41.9	56.2	50.3	14.4	18.7	107
ASP530F-N03-11S	3/8"					18.5												54.1
ASP630F-N04-11S	3/8"	NPT1/2	NPT1/4	15/16"	11/16"	18.5	28.6	26.5	25.9	64.2	32.6	64.8	57.3	70.3	61.8	18.3	20.8	220
ASP630F-N04-13S	1/2"					21.7												66.3

* Dimensions de référence pour les filetages NPT après installation.

Construction

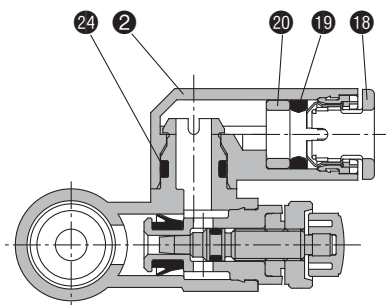
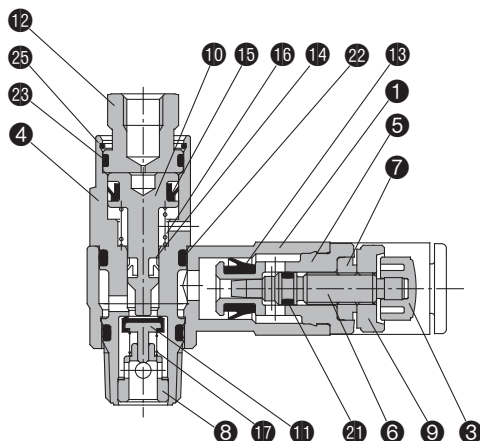

Nomenclature

Rep.	Désignation	Matière	Remarques
1	Corps A	PBT	
2	Corps coudé	PBT	
3	Bouton	PBT	
4	Corps pilote	Laiton	Nickelé
5	Corps B	Laiton	Nickelé
6	Vis	Laiton	Nickelé
7	Entretoise	Laiton	Nickelé
8	Guide	Laiton	Nickelé
9	Contre-écrou	Laiton	Nickelé
10	Piston	Laiton	Nickelé
11	Distributeur	Acier inox, NBR	
12	Fond	Laiton	Zingué chromé noir
13	Joint en U	NBR	

Nomenclature

Rep.	Désignation	Matière	Remarques
14	Joint DY	PBT	
15	Joint DY	PBT	
16	Ressort	Acier inox	
17	Ressort	Acier inox	
18	Cassette	POM, acier inox ^{Note 1)}	
19	Joint	NBR	
20	Entretoise	POM ^{Note 2)}	
21	Joint torique	NBR	
22	Joint torique	NBR	
23	Joint torique	NBR	
24	Joint torique	NBR	
25	Bague	Acier inox	

Note 1) $\varnothing 10$, $\varnothing 12$, $\varnothing 3/8"$, $\varnothing 1/2"$ sont en POM, acier inox et laiton (nickelé).

Note 2) $\varnothing 1/4"$, $\varnothing 3/8"$, $\varnothing 1/2"$ sont en laiton (nickelé).

