TYXIA 1703



Caractéristiques techniques

- Alimentation par pile Lithium 3V, CR2430
- Isolement classe III
- Fréquence d'émission X3D : 868,7 MHz à 869,2 MHz
- Puissance radio maximale < 10 mW
- Récepteur de catégorie II
- Portée radio de 100 à 300 mètres en champ libre, variable selon les équipements associés (portée pouvant être altérée en fonction des conditions d'installation et de l'environnement électromagnétique)
- Fixation sur support
- Dimensions : 46 x 121 x 10,7 mm
- Indice de protection : IP 40
- Température de fonctionnement : 0 à +55°C
- Température de stockage : -10 à +70°C
- Installation en milieu normalement pollué

Sommaire

FR

1/ Emplacement / Fixation 4

1.1 Fixé au mur 4

1.2 Posé sur une surface plane 5

2/ Association radio 6

2.1 Association d'un seul moteur ou récepteur 6

2.2 Association de plusieurs moteurs ou récepteurs 9

3/ Enregistrer les positions favorites 10

4/ Utilisation 11

5/ Aide 13

1/ Emplacement / Fixation

FR

1.1 Fixé au mur

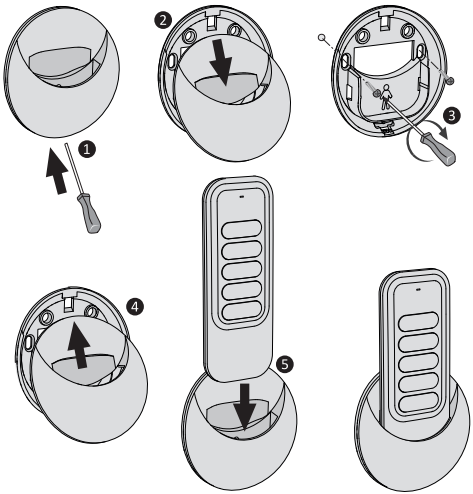

1.2 Posé sur une surface plane

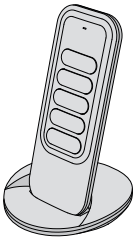

2/ Association radio

FR

Ce chapitre vous permet d'associer la télécommande à un ou plusieurs moteur(s) radio X3D ou récepteur(s) pour volet roulant X3D. Vous pouvez associer jusqu'à 16 récepteurs ou moteurs.

2.1 Association d'un seul moteur ou récepteur

2.1.1 Un seul moteur est sous tension

1. Mettez le moteur ou récepteur en attente d'association.

2. Sur la télécommande, appuyez simultanément sur ∧ et ∨ pendant 3 secondes, jusqu'à ce que le voyant clignote. Relâchez.

3. Le volet s'actionne brièvement pour confirmer l'association.

Pour sortir du mode d'association, appuyez 3 secondes sur ◯.

1 Mise en attente d'association

- **Moteur :**
  1) A la 1ère mise sous tension, si le moteur est vierge de toute association.
  2) A partir d'une télécommande dédiée au moteur (déjà associée), en appuyant 3 secondes sur la touche ◯.
- **Récepteur :** en appuyant 3 secondes sur sa touche jusqu'à ce que le voyant clignote.

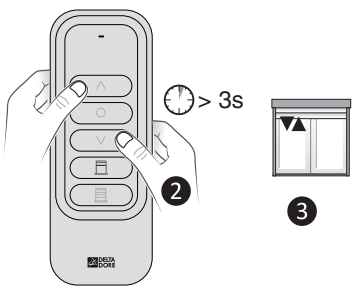

2.1.2 Plusieurs moteurs ou récepteurs sont en attente d'association et vous souhaitez n'en associer qu'un seul

❶ Sur la télécommande, appuyez simultanément sur ∧ et ∨ pendant 3 secondes, jusqu'à ce que le voyant rouge s'allume. Relâchez.
La télécommande recherche les différents moteurs ou récepteurs.
Son voyant clignote (flash) en alternance rouge/vert.

❷ Dès que le voyant clignote lentement rouge, appuyez autant de fois que nécessaire sur ◯ pour sélectionner le moteur (récepteur) à associer.
Le volet correspondant s'actionne brièvement.

❸ Une fois le moteur (récepteur) trouvé, appuyez sur ∧.

❹ Le volet s'actionne brièvement pour confirmer l'association.

Pour sortir du mode d'association, appuyez 3 secondes sur ◯.

2.2 Association de plusieurs moteurs ou récepteurs en commande groupée

❶ Mettez les moteurs (récepteurs) en attente d'association.

❷ Sur la télécommande, appuyez simultanément sur ∧ et ∨ pendant 3 secondes, jusqu'à ce que le voyant clignote. Relâchez.
La télécommande recherche les différents moteurs ou récepteurs. Son voyant clignote (flash) en alternance rouge/vert.

❸ Dès que le voyant clignote lentement rouge, appuyez simultanément 3 secondes sur ∧ et ∨ jusqu'à ce que le voyant rouge s'allume.

❹ Les volets s'actionnent brièvement pour confirmer l'association.

Pour sortir du mode d'association, appuyez 3 secondes sur ◯.

3/ Enregistrer les positions favorites

Vous pouvez enregistrer jusqu'à 2 positions favorites : ▭ et ▭ .

❶ ❷ Mettez le volet dans la position souhaitée (Ex : ▭).

❸ Appuyez simultanémnt 3 secondes sur ▭ + ◯ ou ▭ + ◯ pour enregistrer la position.
Le volet s'actionne brièvement pour confirmer l'enregistrement.
Relâchez.

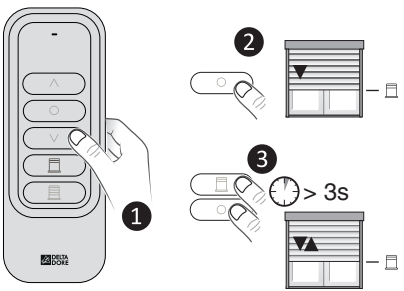

4/ Utilisation

FR

- Appuyez sur ⋀, ◯ ou ⋁ pour commander le(s) volet(s) roulant(s).
  Le voyant vert indique que le(s) récepteur(s) ont bien reçu l'information.

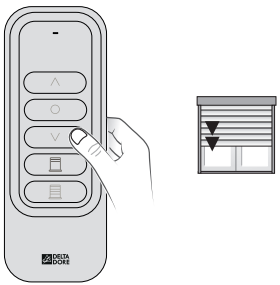

- Appuyez sur ▭ pour atteindre la position favorite 1 (si elle a été enregistrée).

- Appuyez sur ▭ pour atteindre la position favorite 2 (si elle a été enregistrée).

5/ Aide

FR

• Le voyant rouge clignote plusieurs fois à chaque appui sur une touche.
La pile est usée.
Changez la pile.



• Effacer une association
- Enlevez la face avant de la télécommande.
- Appuyez sur la touche A.

Le voyant rouge clignote (flash).
- Appuyez successivement sur ◯ pour actionner le moteur (récepteur) à effacer.
- Appuyez sur la touche ⋁.
- Appuyez sur la touche A pour sortir.

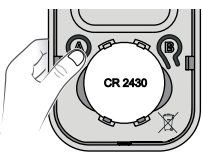

• Effacer toutes les associations
- Enlevez la face avant de la télécommande.
- Appuyez sur la touche A.

Le voyant rouge clignote (flash).
- Appuyez simultanément 3 secondes sur les touches ◯ et ⋁.
- Appuyez sur la touche A pour sortir.

• Votre télécommande est perdue ou hors d'usage

Condition initiale : La télécommande perdue était associée à un seul moteur (récepteur).

Coupez l'alimentation du moteur, attendez 10 secondes, puis remettez le moteur sous tension.

A partir d'une nouvelle télécommande :
- Appuyez 2 fois sur la touche B, jusqu'à ce que le voyant clignote orange.
- Appuyez sur ◯ et ⋁ pendant 3 secondes jusqu'à l'arrêt du clignotement.
  Le moteur (récepteur) est vierge de toute association
- Recommencez les opérations d'association pour votre nouvelle télécommande

CE

www.deltadore.com

2704637 Rev.01